

**Итоговый отчет
«Диагностическая работа по
иностранным языкам в 5-х
классах»**

Санкт-Петербург, 2018

Оглавление

Введение.....	3
Основные проблемы, выводы и предложения	3
По организации работы	3
По результатам диагностической работы.....	4
Сведения об учащих, выполнявших диагностическую работу по иностранным языкам 5	
Количество образовательных организаций и учащих, принимавших участие в работе5	
Английский язык.....	6
Сведения об учащих, выполнявших диагностическую работу по английскому языку 6	
Распределение учащих, принимавших участие в работе, по видам ОО.....	6
Распределение учащих, принимавших участие в работе, по количеству часов изучения иностранного языка в неделю	6
Основные результаты выполнения работы	7
Статистические показатели результатов участников диагностической работы по английскому языку по районам	7
Статистические показатели результатов участников диагностической работы по районам	7
Распределение отметок, полученных обучающимися	8
Сравнение результатов обучающихся, полученных по экспериментальной и традиционной технологиям.....	9
Результаты выполнения отдельных заданий по районам	10
Статистические показатели результатов участников диагностической работы по английскому языку по ОО районов.....	11
Распределения учащих районов по баллам в сравнении с результатами в Санкт-Петербурге	28
Немецкий язык	38
Сведения об учащих, выполнявших диагностическую работу по немецкому языку 38	
Распределение учащих, принимавших участие в работе, по видам ОО.....	38
Распределение учащих, принимавших участие в работе, по количеству часов изучения иностранного языка в неделю	38
Основные результаты выполнения работы	39
Статистические показатели результатов участников диагностической работы по немецкому языку по районам	39
Распределение отметок, полученных обучающимися	39
Результаты выполнения отдельных заданий по районам	40

Статистические показатели результатов участников диагностической работы по немецкому языку по ОО районов	41
Французский язык	42
Сведения об учащих, выполнявших диагностическую работу по французскому языку.....	42
Распределение учащихся, принимавших участие в работе, по видам ОО	42
Распределение учащихся, принимавших участие в работе, по количеству часов изучения иностранного языка в неделю	42
Основные результаты выполнения работы	43
Статистические показатели результатов участников диагностической работы по французскому языку по районам.....	43
Распределение отметок, полученных обучающимися	43
Результаты выполнения отдельных заданий по районам	44
Статистические показатели результатов участников диагностической работы по французскому языку по ОО районов	45
Испанский язык	46
Сведения об учащих, выполнявших диагностическую работу по испанскому языку.....	46
Распределение учащихся, принимавших участие в работе, по видам ОО	46
Распределение учащихся, принимавших участие в работе, по количеству часов изучения иностранного языка в неделю	46
Основные результаты выполнения работы	47
Статистические показатели результатов участников диагностической работы по испанскому языку по районам	47
Распределение отметок, полученных обучающимися	47
Результаты выполнения отдельных заданий по районам	48
Статистические показатели результатов участников диагностической работы по испанскому языку по ОО районов.....	48
Приложения	49
Приложение 1. Распоряжение Комитета по образованию	49
Приложение 2. Материалы диагностической работы	51
Приложение 3. Результаты выполнения по отдельным заданиям (школы)	69
Английский язык.....	69
Немецкий язык	83
Французский язык	84

Введение

Диагностическая работа проведена в соответствии с Распоряжения Комитета по образованию Санкт-Петербурга от 02.11.2017 № 3370-р «Об организации проведения региональной диагностической работы по иностранному языку в пятых классах государственных общеобразовательных организаций в декабре 2017 года» (Приложение 1).

Организационная и технологическая подготовка, информационное сопровождение и проведение работы, проверка работ контрольной группы образовательных организаций (ОО) и сбор отчетных материалов, а также подготовка настоящего статистического отчета осуществлены сотрудниками ГБУ ДПО «СПбЦОКОиИТ».

Разработка контрольно-измерительных материалов была проведена специалистами ГБУ ДПО СПб АППО (Приложение 2).

Данная диагностическая работа имела своей целью определение уровня умений обучающихся 5 классов в чтении текстов разных жанров с извлечением необходимой или запрашиваемой информации.

Основные проблемы, выводы и предложения

По организации работы

1. Предлагается внести изменение в Распоряжение Комитета по образованию от 18.09.2017 «О Порядке организации проведения региональных диагностических работ...» и установить, что *все комплекты КИМ по всем региональным диагностическим работам на текущий учебный год должны быть представлены разработчиками в Комитет по образованию не позднее 1 сентября этого учебного года. Это может дать возможность качественной экспертизы, апробации и доработки материалов.*
2. В некоторых ОО, относящихся к контрольной группе, учащиеся не были должным образом подготовлены к заполнению бланков работ, а во время выполнения работы не получили точных пояснений по заполнению бланков. Учитывая, что работа выполнялась учащимися 5-х классов, тщательная подготовка была необходима, на это обращалось внимание координаторов. Скорее всего, такая ситуация возникает из-за того, что пока большинство руководителей ОО и педагогов не понимает смысла проведения РДР, не использует результаты работ в своей деятельности, считает их лишними. Некачественное заполнение бланков вновь привело к длительной и сложной верификации и существенному затягиванию получения результатов.

Требуется серьезная активизация работы не только методических служб города и района, но и органов управления образованием по разъяснению задач и возможностей оценочных процедур, включая РДР, формированию школьных систем оценки качества,

подготовки учителей к проверке работ (включая формирование экспертного сообщества и обучение критериальному оцениванию).

3. Впервые была проведена работа, состоявшая, по существу, из четырех отдельных работ. Важно, что содержание работ по всем четырем иностранным языкам было согласовано. Проведение подобной работы дало хороший опыт для организаторов и разработчиков. Однако, разработчикам не удалось полностью унифицировать подходы к созданию КИМ, что, хорошо видно даже внешне: в одних КИМ по одним языкам задания сопровождаются рисунками, по другим они чисто текстовые.

По результатам диагностической работы

1. Количество обучающихся, изучающих немецкий, французский и испанский языки с точки зрения статистики невелико, не представляется возможным строить графики распределения учащихся в зависимости от набранных баллов. Наиболее полные отчеты даны по английскому языку.
2. При анализе распределения учащихся в зависимости от набранного балла видно, что кривая распределения имеет локальный минимум при значении 8 баллов. Следует понять, с чем связан этот минимум. Возможно, что это некий дефект КИМ, не позволяющий набирать баллы в определенном диапазоне из-за жесткой связи между заданиями.
3. При анализе результатов в районах следует подробно изучить, например, таблицы результатов по отдельным заданиям (по школам). Из этих таблиц хорошо видно, что в некоторых неязыковых ОО доля выполнивших то или иное задание значительно выше не только среднего по городу и району, но и результата языковых школ, специализирующихся на изучении иностранного языка. Важно понять причины получения такого результата (сильный учитель, мотивированные учащиеся, некачественная проверка и т.п.).

Сведения об учащих, выполнявших диагностическую работу по иностранным языкам

Количество образовательных организаций и учащихся, принимавших участие в работе

Всего в проведении работы по иностранным языкам приняли участие учащиеся 631 образовательной организации в количестве 35595 человек

Таблица 1

Район	Количество ОО, участвовавших в РДР по иностранным языкам	Количество обучающихся 5 классов, участвовавших в РДР по иностранным языкам	Английский язык		Немецкий язык		Французский язык		Испанский язык	
			Количество ОО	Количество обучающихся	Количество ОО	Количество обучающихся	Количество ОО	Количество обучающихся	Количество ОО	Количество обучающихся
Адмиралтейский	26	976	25	911	1	39	1	26		
Василеостровский	25	1191	23	1087	1	4	2	100		
Выборгский	53	3276	50	3040	3	117	2	119		
Калининский	49	3121	46	2911	2	128			1	82
Кировский	46	2239	40	1983	4	138	2	83	1	35
Колпинский	21	1325	21	1325						
Красногвардейский	40	2271	38	2071	5	166	3	34		
Красносельский	42	3228	40	3057	1	50	2	121		
Кронштадтский	5	293	5	293						
Курортный	12	460	12	460						
Московский	35	2006	33	1870	1	47	3	89		
Невский	55	3250	54	3164	2	45	2	41		
ОО городского подчинения	5	334	5	334						
ОО федерального подчинения	5	297	5	292	1	5				
Петроградский	19	735	17	627	3	97			1	11
Петродворцовый	19	908	19	908						
Приморский	57	3804	54	3563	1	72	1	17	1	152
Пушкинский	29	1960	29	1960						
Фрунзенский	44	2566	41	2370	1	90	1	39	1	67
Центральный	44	1355	40	1151	2	56	3	148		
Всего	631	35595	597	33377	28	1054	22	817	5	347

Английский язык

Сведения об учащихя, выполнявших диагностическую работу по английскому языку

Распределение учащихя, принимавших участие в работе, по видам ОО

Большинство пятиклассников, принявших участие в региональной диагностической работе по английскому языку обучаются в средних общеобразовательных школах.

Диаграмма 1

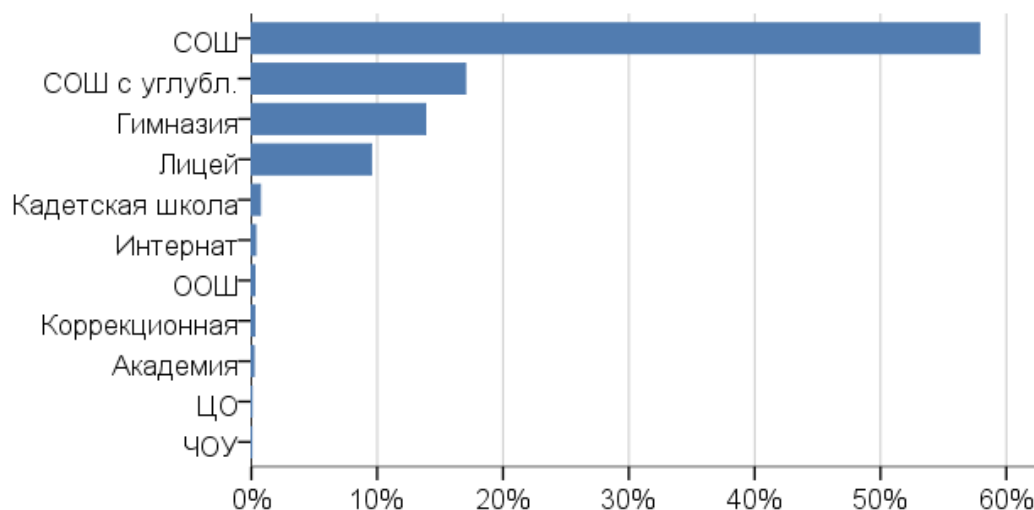

Распределение учащихя, принимавших участие в работе, по количеству часов изучения иностранного языка в неделю

Большинство участников РДР по английскому языку изучает язык 3 часа в неделю.

Диаграмма 2

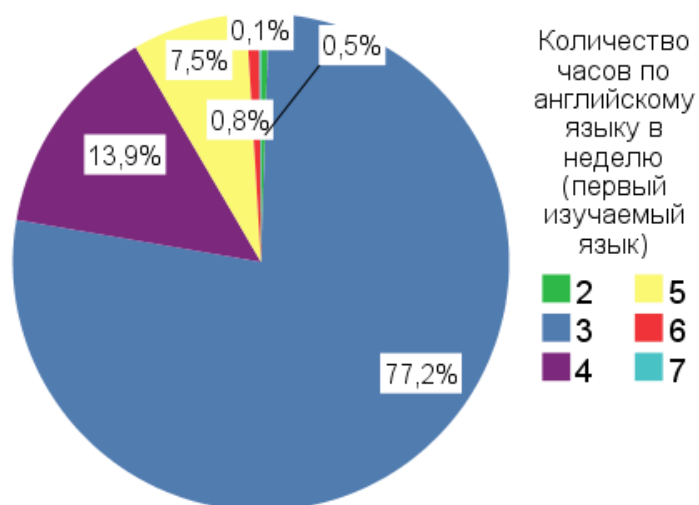

Основные результаты выполнения работы

Статистические показатели результатов участников диагностической работы по английскому языку по районам

Таблица 2

Район	Среднее	Медиана	Стандартное отклонение
Адмиралтейский	12,9	14,0	5,7
Василеостровский	13,3	14,0	5,6
Выборгский	13,1	14,0	5,6
Калининский	11,8	13,0	5,7
Кировский	12,4	13,0	5,7
Колпинский	12,0	13,0	5,2
Красногвардейский	11,8	13,0	5,8
Красносельский	11,4	12,0	5,7
Кронштадтский	10,5	11,0	5,3
Курортный	12,0	13,0	5,8
Московский	13,3	14,0	5,4
Невский	12,4	13,0	5,5
ОО городского подчинения	16,5	17,0	4,2
ОО федерального подчинения	15,7	17,0	4,9
Петроградский	11,5	12,0	6,2
Петродворцовый	10,4	11,0	5,5
Приморский	13,1	14,0	5,7
Пушкинский	11,5	12,0	5,8
Фрунзенский	12,8	14,0	5,6
Центральный	14,0	15,0	5,5
Санкт-Петербург	12,4	13,0	5,7

Статистические показатели результатов участников диагностической работы по районам¹

Таблица 3

Район	Среднее	Медиана	Стандартное отклонение
Адмиралтейский	12,9	14,0	5,7
Василеостровский	13,4	14,0	5,6
Выборгский	13,1	14,0	5,5
Калининский	12,0	13,0	5,7

¹ С учетом результатов СОШ, СОШ с углубленным изучением предметов, гимназий, лицеев

Район	Среднее	Медиана	Стандартное отклонение
Кировский	12,5	13,0	5,7
Колпинский	11,9	13,0	5,2
Красногвардейский	11,8	13,0	5,8
Красносельский	11,4	12,0	5,7
Кронштадтский	10,5	11,0	5,3
Курортный	12,0	13,0	5,8
Московский	13,3	14,0	5,4
Невский	12,4	13,0	5,5
ОО городского подчинения	16,6	18,0	4,0
ОО федерального подчинения	17,6	18,0	3,9
Петроградский	11,6	12,0	6,2
Петродворцовый	10,4	11,0	5,5
Приморский	13,1	14,0	5,7
Пушкинский	11,8	12,0	5,7
Фрунзенский	12,8	14,0	5,6
Центральный	14,0	15,0	5,5
Санкт-Петербург	12,5	13,0	5,7

Распределение отметок, полученных обучающимися

Обращает на себя внимание серьезная поляризация результатов: более трети учащихся не справились с работой, получив «двойки», 15,5% получили отличные отметки.

Таблица 4

Район	Процент "2"	Процент "3"	Процент "4"	Процент "5"
Адмиралтейский	28,0	23,1	31,8	17,1
Василеостровский	27,9	23,7	27,5	20,9
Выборгский	27,6	25,3	28,9	18,2
Калининский	36,5	24,9	26,2	12,4
Кировский	31,7	25,9	26,5	15,9
Колпинский	32,8	30,0	28,0	9,2
Красногвардейский	34,2	26,8	26,8	12,1
Красносельский	38,7	27,1	23,2	11,1
Кронштадтский	43,3	28,7	23,9	4,1
Курортный	36,7	23,9	24,6	14,8
Московский	24,9	26,6	29,8	18,7
Невский	31,3	26,6	28,2	13,9
ОО городского подчинения	6,9	20,1	35,3	37,7

Район	Процент "2"	Процент "3"	Процент "4"	Процент "5"
ОО федерального подчинения	13,7	18,5	33,9	33,9
Петроградский	40,7	22,0	19,6	17,7
Петродворцовый	45,3	27,0	20,9	6,8
Приморский	28,0	23,8	28,0	20,2
Пушкинский	37,3	25,5	25,4	11,9
Фрунзенский	27,9	26,4	30,1	15,6
Центральный	21,8	24,6	30,7	22,9
Санкт-Петербург	31,6	25,6	27,3	15,5

Сравнение результатов обучающихся, полученных по экспериментальной и традиционной технологиям

Распределения баллов участников из школ, где проверка осуществлялась по традиционной технологии в целом повторяет распределение результатов пятиклассников из ОО контрольной группы, однако процент набравших невысокие баллы выше, а «средние баллы» у участников из ОО контрольной группы ниже, чем у обучающихся из школ, проверка работ в которых проходила по традиционной технологии.

Диаграмма 3

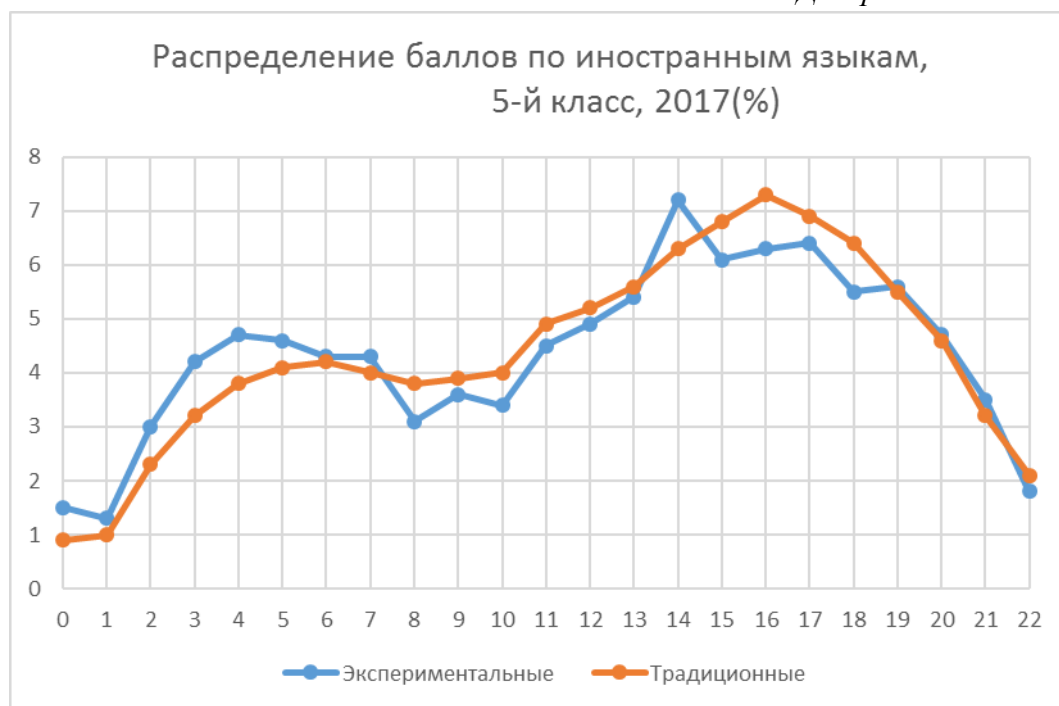

Распределения по баллам в зависимости от района в сравнении с общегородским распределением приведены в соответствующем пункте отчета.

В целом все районные распределения близки к общегородскому.

Результаты выполнения отдельных заданий по районам

Таблица 5

Район	1	2	3	4	5	6	7	8	9	10	11	12	13	14	15
Адмиралтейский	66,2	67,8	56,0	58,1	44,5	73,4	65,6	59,9	61,5	58	42,7	47,1	51,6	67,1	57,6
Василеостровский	63,8	69,3	59,1	57,9	44,8	75,4	68	61,7	63,2	55,7	46,1	47,9	56,5	70,0	61,8
Выборгский	64,9	67,2	57,9	57,6	49,00	72,8	65,4	61,1	61,5	55,1	46,1	48,6	54,3	68,8	59,2
Калининский	62,4	62,3	54,5	52,8	43,2	67,8	59,2	53,1	53,5	49,5	40,8	41,8	49,8	63,1	51,8
Кировский	62,4	66,8	55,7	54,3	43,9	71,4	63,6	56,5	60,2	52,0	42,6	44,6	51,7	65,5	55,2
Колпинский	58,6	62,2	53,8	55,5	41,4	71,1	61,2	54,2	58,8	52,3	37,2	42,1	47,1	66,1	52,3
Красногвардейский	58,6	60,1	52,2	52,1	42,1	70,1	62,0	56,3	59,2	52,1	34,9	39,8	44,0	63,4	49,6
Красносельский	56,6	60,7	52,5	50,8	40,7	65,7	58,1	49,4	54,7	47,1	39,6	40,4	47,2	61,0	51,4
Кронштадтский	54,9	62,1	46,8	47,8	36,2	63,0	53,9	41,3	49,5	43,0	34,6	42,7	46,8	55,3	45,1
Курортный	58,9	63	57,8	53,9	44,1	69,6	62	55,7	52,8	50,0	44,1	38,7	49,7	62,8	53,9
Московский	66,3	72,6	59,4	58,6	46,8	76,7	68,3	65,3	64,8	57,9	43,8	45,5	53,5	69,0	55,5
Невский	63,0	63,8	57,2	57,0	45,3	72,8	64,6	56,7	58,9	52,9	41,3	43,0	51,7	64,5	52,9
ОО городского подчинения	77,2	79,6	71,00	67,1	59,6	93,0	86,1	86,4	80,8	75,7	52,7	56,6	65,1	83,2	72,2
ОО федерального подчинения	71,9	75,7	68,5	60,6	48,6	88,5	75,0	78,4	78,9	76,5	56,3	58,9	63,2	76,7	65,8
Петроградский	60,7	64,6	58,8	55,7	47,9	65,8	52,7	54,5	52,6	46,6	38,9	42,3	49,5	65,9	52,9
Петродворцовый	56,8	60,4	50,00	49,2	35,5	59,7	50,1	42	50,2	41,5	33,0	38,2	44,8	63,5	46,6
Приморский	62,3	67,2	57,6	56,6	45,6	74,6	66,1	60,2	62,5	56,1	47,2	48,9	56,8	69,5	59,4
Пушкинский	58,4	63,7	51,7	49,7	39,2	68,4	57,9	51,5	55,7	48,1	38,6	40,0	49,5	62,3	50,2
Фрунзенский	62,5	65,6	54,3	54,8	41,8	74,3	66,9	59,3	63,3	56,4	43,7	45,1	52,0	66,5	55,3
Центральный	67,5	73,3	61,6	57,8	48,7	79,1	71,0	68,0	70,1	63,7	45,9	53,3	54,1	70,5	61,3
Санкт-Петербург	62,1	65,4	55,9	55	44,1	71,7	63,4	57,3	59,7	53,3	42,2	44,5	51,4	66	54,8

Статистические показатели результатов участников диагностической работы по английскому языку по ОО районов

Таблица 6

Район	Образовательные организации	Количество участников	Среднее	Медиана	Стандартное отклонение
Адмиралтейский	ГБОУ гимназия №272	60	14	16	6
	ГБОУ гимназия №278	58	16	16	4
	ГБОУ лицей №281	46	12	13	5
	ГБОУ СОШ №225	80	13	16	6
	ГБОУ СОШ №229	24	16	16	3
	ГБОУ СОШ №232	37	14	16	4
	ГБОУ СОШ №234	29	17	18	3
	ГБОУ СОШ №235	57	9	9	6
	ГБОУ СОШ №238	45	15	15	4
	ГБОУ СОШ №241	42	15	16	6
	ГБОУ СОШ №243	16	10	10	5
	ГБОУ СОШ №245	32	13	12	5
	ГБОУ СОШ №256	23	15	16	6
	ГБОУ СОШ №259	17	6	5	4
	ГБОУ СОШ №260	36	13	14	4
	ГБОУ СОШ №263	41	13	14	5
	ГБОУ СОШ №280	35	7	6	5
	ГБОУ СОШ №287	19	15	17	5
	ГБОУ СОШ №288	13	12	11	4
	ГБОУ СОШ №306	43	16	17	4
	ГБОУ СОШ №307	72	14	16	5
	ГБОУ СОШ №317	26	5	3	5
	ГБОУ СОШ №564	44	10	10	6
	ЧОУ "СОШ "Логос"	2	15	15	6
	ЧОУ "Школа "Шамир"	14	16	17	3
Василеостровский	ГБОУ гимназия №11	37	14	16	5
	ГБОУ гимназия №24	50	17	17	3
	ГБОУ гимназия №32	69	15	15	5
	ГБОУ гимназия №586	84	14	14	5
	ГБОУ гимназия №642 "Земля и Вселенная"	170	16	17	4
	ГБОУ СОШ №10	68	14	14	5
	ГБОУ СОШ №12	66	16	16	3

Район	Образовательные организации	Количество участников	Среднее	Медиана	Стандартное отклонение
	ГБОУ СОШ №15	47	10	9	5
	ГБОУ СОШ №16	44	10	9	5
	ГБОУ СОШ №17	35	17	17	5
	ГБОУ СОШ №18	41	11	11	6
	ГБОУ СОШ №19	27	6	5	5
	ГБОУ СОШ №2	68	8	7	5
	ГБОУ СОШ №21	24	11	13	5
	ГБОУ СОШ №27	49	12	14	6
	ГБОУ СОШ №31	57	15	17	6
	ГБОУ СОШ №35	31	15	16	5
	ГБОУ СОШ №5	24	10	11	5
	ГБОУ СОШ №6	21	10	10	5
	ГБОУ СОШ №700	33	14	14	6
	ГБОУ ШИ №576	30	8	8	4
	ЧОУ "Школа Шостаковичей"	9	15	17	6
	ЧОУ им Шацкого	3	16	16	1
Выборгский	ГБОУ гимназия №105	58	18	19	4
	ГБОУ гимназия №107	62	12	13	5
	ГБОУ гимназия №114	72	17	17	2
	ГБОУ гимназия №61	70	16	17	5
	ГБОУ гимназия №622	103	17	18	3
	ГБОУ гимназия №73	61	14	14	5
	ГБОУ гимназия №92	68	13	14	5
	ГБОУ лицей №101	102	12	12	5
	ГБОУ лицей №486	102	13	14	5
	ГБОУ лицей №488	75	12	12	5
	ГБОУ лицей №623	121	11	12	7
	ГБОУ СОШ №102	48	11	13	5
	ГБОУ СОШ №103	62	14	15	5
	ГБОУ СОШ №104	79	15	16	4
	ГБОУ СОШ №110	50	13	14	4
	ГБОУ СОШ №112	65	14	16	6
	ГБОУ СОШ №115	28	11	12	3
	ГБОУ СОШ №117	44	13	15	5
	ГБОУ СОШ №118	78	11	12	5
	ГБОУ СОШ №120	74	12	13	6

Район	Образовательные организации	Количество участников	Среднее	Медиана	Стандартное отклонение
	ГБОУ СОШ №123	25	12	12	4
	ГБОУ СОШ №124	40	14	14	4
	ГБОУ СОШ №135	64	15	17	5
	ГБОУ СОШ №453	55	10	10	6
	ГБОУ СОШ №457	73	13	14	7
	ГБОУ СОШ №463	72	10	10	6
	ГБОУ СОШ №469	21	16	18	4
	ГБОУ СОШ №471	214	12	13	5
	ГБОУ СОШ №472	20	16	16	4
	ГБОУ СОШ №474	29	12	13	4
	ГБОУ СОШ №475	45	13	12	3
	ГБОУ СОШ №482	134	9	8	5
	ГБОУ СОШ №483	49	17	19	5
	ГБОУ СОШ №494	25	16	17	4
	ГБОУ СОШ №517	47	9	7	6
	ГБОУ СОШ №518	62	15	16	4
	ГБОУ СОШ №534	60	15	16	4
	ГБОУ СОШ №558	63	11	12	6
	ГБОУ СОШ №559	68	15	15	5
	ГБОУ СОШ №560	29	14	15	5
	ГБОУ СОШ №60	58	9	8	5
	ГБОУ СОШ №62	55	15	16	4
	ГБОУ СОШ №76	28	12	13	7
	ГБОУ СОШ №83	74	18	19	3
	ГБОУ СОШ №90	75	11	10	5
	ГБОУ СОШ №94	49	13	15	5
	ГБОУ СОШ №97	48	10	10	5
	ГБСКОУ СОШ №584	7	8	7	2
	ГБСКОУ СОШ №6	11	7	5	5
	ПАСКАЛЬ ЛИЦЕЙ	18	18	19	3
Калининский	ГБОУ гимназия №159	67	13	13	4
	ГБОУ гимназия №192	52	15	16	5
	ГБОУ гимназия №63	73	13	14	6
	ГБОУ лицей №126	128	13	14	5
	ГБОУ лицей №144	93	14	15	5
	ГБОУ лицей №150	69	14	15	5

Район	Образовательные организации	Количество участников	Среднее	Медиана	Стандартное отклонение
	ГБОУ лицей №179	85	14	14	5
	ГБОУ лицей №470	101	16	17	5
	ГБОУ лицей №95	59	12	13	6
	ГБОУ СОШ №100	56	11	13	6
	ГБОУ СОШ №119	63	17	17	2
	ГБОУ СОШ №121	92	10	10	6
	ГБОУ СОШ №128	70	13	14	5
	ГБОУ СОШ №136	47	10	11	4
	ГБОУ СОШ №137	44	11	11	5
	ГБОУ СОШ №138	64	15	16	6
	ГБОУ СОШ №139	65	10	9	5
	ГБОУ СОШ №145	57	12	14	5
	ГБОУ СОШ №146	50	11	11	5
	ГБОУ СОШ №149	80	8	7	5
	ГБОУ СОШ №156	57	13	15	5
	ГБОУ СОШ №158	38	13	13	4
	ГБОУ СОШ №172	68	10	9	6
	ГБОУ СОШ №175	78	12	14	5
	ГБОУ СОШ №176	74	10	9	6
	ГБОУ СОШ №184	67	11	11	5
	ГБОУ СОШ №186	48	8	8	5
	ГБОУ СОШ №473	47	8	7	6
	ГБОУ СОШ №514	39	9	7	5
	ГБОУ СОШ №535	70	10	9	5
	ГБОУ СОШ №561	41	3	3	2
	ГБОУ СОШ №619	67	17	17	3
	ГБОУ СОШ №653	39	12	13	5
	ГБОУ СОШ №68	69	9	8	6
	ГБОУ СОШ №69	74	9	10	5
	ГБОУ СОШ №692	42	10	11	5
	ГБОУ СОШ №71	70	12	14	6
	ГБОУ СОШ №78	66	11	12	5
	ГБОУ СОШ №79	77	10	11	6
	ГБОУ СОШ №81	23	12	14	6
	ГБОУ СОШ №88	63	9	8	5
	ГБОУ СОШ №89	97	12	12	5

Район	Образовательные организации	Количество участников	Среднее	Медиана	Стандартное отклонение
	ГБОУ СОШ №96	50	10	9	6
	ГБОУ СОШ №98	109	16	16	4
	ГБОУ ЦО №633	4	13	14	4
	ГБОУ школа-интернат №28	19	6	7	5
Кировский	ГБОУ гимназия №248	46	19	20	3
	ГБОУ гимназия №261	118	16	17	5
	ГБОУ гимназия №284	45	13	15	5
	ГБОУ гимназия №397	42	18	19	4
	ГБОУ лицей №244	69	15	16	5
	ГБОУ лицей №378	75	11	12	5
	ГБОУ лицей №384	80	10	9	5
	ГБОУ лицей №387	93	15	16	6
	ГБОУ лицей №389	50	13	15	5
	ГБОУ лицей №393	69	13	14	5
	ГБОУ СОШ №221	61	8	6	6
	ГБОУ СОШ №240	48	12	13	5
	ГБОУ СОШ №249	64	12	14	6
	ГБОУ СОШ №250	43	14	14	4
	ГБОУ СОШ №251	43	10	10	5
	ГБОУ СОШ №254	71	16	17	5
	ГБОУ СОШ №264	76	10	10	5
	ГБОУ СОШ №269	25	12	12	4
	ГБОУ СОШ №274	46	11	9	6
	ГБОУ СОШ №277	32	8	7	4
	ГБОУ СОШ №283	70	14	14	4
	ГБОУ СОШ №377	80	9	9	5
	ГБОУ СОШ №379	18	14	15	4
	ГБОУ СОШ №381	28	11	11	5
	ГБОУ СОШ №386	44	11	11	6
	ГБОУ СОШ №388	20	14	15	4
	ГБОУ СОШ №493	47	12	12	6
	ГБОУ СОШ №501	73	15	16	5
	ГБОУ СОШ №503	50	8	7	5
	ГБОУ СОШ №504	71	15	17	5
	ГБОУ СОШ №538	50	12	13	4
	ГБОУ СОШ №551	50	8	7	5

Район	Образовательные организации	Количество участников	Среднее	Медиана	Стандартное отклонение
	ГБОУ СОШ №585	79	9	8	6
	ГБОУ СОШ №608	23	16	16	3
	ГБОУ СОШ №654	18	10	10	5
	ГБОУ СОШ №658	13	14	15	4
	ГБС(К)ОУ интернат №2	32	9	8	5
	НОУ УВК "Взмах"	13	15	14	4
	НЧОУ "Дельта"	2	17	17	2
	ЧОУ "Школа разговорных языков"	6	17	18	5
Колпинский	ГБОУ гимназия №402	65	13	14	6
	ГБОУ гимназия №446	71	15	16	5
	ГБОУ лицей №273	59	14	14	4
	ГБОУ ООШ №452	12	13	14	4
	ГБОУ СОШ №258	94	11	11	5
	ГБОУ СОШ №400	17	13	15	5
	ГБОУ СОШ №401	50	13	13	4
	ГБОУ СОШ №404	74	10	9	5
	ГБОУ СОШ №420	48	12	13	4
	ГБОУ СОШ №451	46	8	6	5
	ГБОУ СОШ №454	53	9	10	5
	ГБОУ СОШ №455	71	17	17	3
	ГБОУ СОШ №456	106	12	13	5
	ГБОУ СОШ №461	69	14	15	4
	ГБОУ СОШ №467	68	13	15	5
	ГБОУ СОШ №476	67	13	14	5
	ГБОУ СОШ №520	44	10	10	3
	ГБОУ СОШ №523	54	14	14	5
	ГБОУ СОШ №588	92	13	13	4
	ГБОУ СОШ №589	77	7	6	5
	ГБОУ СОШ №621	88	9	10	5
Красногвардейский	ГАОУ СОШ №577	14	17	18	5
	ГБНОУ "Школа здоровья и индивидуального развития"	27	12	13	4
	ГБОУ гимназия №177	47	15	15	4
	ГБОУ гимназия №196	86	13	12	5
	ГБОУ гимназия №405	64	11	13	6
	ГБОУ гимназия №628	62	14	15	5

Район	Образовательные организации	Количество участников	Среднее	Медиана	Стандартное отклонение
	ГБОУ гимназия-интернат №664	36	16	17	4
	ГБОУ лицей №265	95	13	14	5
	ГБОУ лицей №533	127	15	16	4
	ГБОУ СОШ №125	35	7	6	4
	ГБОУ СОШ №127	68	16	16	4
	ГБОУ СОШ №129	26	9	10	7
	ГБОУ СОШ №133	20	15	16	3
	ГБОУ СОШ №134	49	14	14	3
	ГБОУ СОШ №140	28	10	12	5
	ГБОУ СОШ №141	73	11	11	5
	ГБОУ СОШ №143	72	12	13	5
	ГБОУ СОШ №147	68	9	9	6
	ГБОУ СОШ №151	59	10	10	6
	ГБОУ СОШ №152	39	5	3	6
	ГБОУ СОШ №160	91	14	16	6
	ГБОУ СОШ №164	48	11	10	5
	ГБОУ СОШ №180	79	12	12	6
	ГБОУ СОШ №182	50	7	6	5
	ГБОУ СОШ №187	51	7	5	5
	ГБОУ СОШ №188	79	5	4	6
	ГБОУ СОШ №191	56	13	14	5
	ГБОУ СОШ №195	46	8	6	5
	ГБОУ СОШ №233	28	15	18	6
	ГБОУ СОШ №349	89	15	15	5
	ГБОУ СОШ №490	33	15	16	5
	ГБОУ СОШ №491	70	12	13	6
	ГБОУ СОШ №521	71	10	8	6
	ГБОУ СОШ №531	79	10	12	6
	ГБОУ СОШ №532	51	11	11	4
	ГБОУ СОШ №562	47	13	14	5
	НОУ "Лицей "АРИСТОС"	6	16	16	2
	ЧОУ "гимназия имени А.Невского"	2	15	15	7
Красносельский	АНО "СПбМШ"	17	16	18	5
	ГБОУ "Лицей искусств "Санкт-Петербург"	10	17	17	3

Район	Образовательные организации	Количество участников	Среднее	Медиана	Стандартное отклонение
	ГБОУ гимназия №293	62	13	14	5
	ГБОУ гимназия №399	66	10	10	6
	ГБОУ гимназия №505	26	16	16	3
	ГБОУ лицей №369	172	16	16	4
	ГБОУ лицей №395	70	13	14	6
	ГБОУ лицей №590	72	12	12	6
	ГБОУ СОШ №208	63	9	9	5
	ГБОУ СОШ №217	44	15	16	6
	ГБОУ СОШ №237	99	9	8	6
	ГБОУ СОШ №242	77	13	14	4
	ГБОУ СОШ №247	102	11	12	6
	ГБОУ СОШ №252	51	15	15	4
	ГБОУ СОШ №262	108	11	10	4
	ГБОУ СОШ №270	156	13	16	5
	ГБОУ СОШ №275	13	10	10	6
	ГБОУ СОШ №276	83	12	13	4
	ГБОУ СОШ №285	78	8	7	6
	ГБОУ СОШ №290	34	6	6	4
	ГБОУ СОШ №291	253	8	8	5
	ГБОУ СОШ №375	80	16	16	4
	ГБОУ СОШ №380	79	10	12	4
	ГБОУ СОШ №382	89	11	12	6
	ГБОУ СОШ №383	60	10	11	5
	ГБОУ СОШ №385	39	11	12	6
	ГБОУ СОШ №390	58	12	12	5
	ГБОУ СОШ №391	98	10	10	5
	ГБОУ СОШ №394	61	11	12	4
	ГБОУ СОШ №398	64	14	14	5
	ГБОУ СОШ №414	19	14	15	4
	ГБОУ СОШ №509	110	12	14	5
	ГБОУ СОШ №546	102	11	12	6
	ГБОУ СОШ №547	78	11	10	6
	ГБОУ СОШ №548	72	18	19	4
	ГБОУ СОШ №549	69	10	9	5
	ГБОУ СОШ №568	51	9	8	5
	ГБОУ школа № 54	85	10	8	7

Район	Образовательные организации	Количество участников	Среднее	Медиана	Стандартное отклонение
	ГБОУ школа-интернат №289	163	7	6	4
	ЧОУ ШЭиП	24	13	13	5
Кронштадтский	ГБОУ СОШ №418	63	9	9	6
	ГБОУ СОШ №422	52	12	13	6
	ГБОУ СОШ №423	47	11	11	5
	ГБОУ СОШ №425	99	10	9	5
	ГБОУ СОШ №427	32	13	13	4
Курортный	ГБОУ гимназия №433	52	15	17	6
	ГБОУ лицей №445	31	11	13	5
	ГБОУ СОШ №324	42	14	14	4
	ГБОУ СОШ №435	44	13	14	5
	ГБОУ СОШ №442	18	13	14	5
	ГБОУ СОШ №447	20	14	13	5
	ГБОУ СОШ №450	53	8	7	6
	ГБОУ СОШ №466	53	8	6	5
	ГБОУ СОШ №541	22	6	5	5
	ГБОУ СОШ №545	66	14	14	4
	ГБОУ СОШ №556	51	14	15	5
	ЧОУ "Академия"	8	18	20	6
Московский	ГБОУ "Морская школа"	91	10	10	5
	ГБОУ гимназия №524	129	16	17	5
	ГБОУ гимназия №526	65	19	19	3
	ГБОУ лицей №373	58	11	13	7
	ГБОУ СОШ №1	40	13	15	6
	ГБОУ СОШ №353	17	7	5	5
	ГБОУ СОШ №354	39	16	16	3
	ГБОУ СОШ №355	35	8	8	5
	ГБОУ СОШ №356	33	13	16	6
	ГБОУ СОШ №358	105	9	7	6
	ГБОУ СОШ №362	80	14	15	4
	ГБОУ СОШ №371	62	18	19	3
	ГБОУ СОШ №372	56	14	15	4
	ГБОУ СОШ №376	65	14	13	3
	ГБОУ СОШ №484	55	11	11	5
	ГБОУ СОШ №489	107	14	14	4
	ГБОУ СОШ №495	44	13	13	4

Район	Образовательные организации	Количество участников	Среднее	Медиана	Стандартное отклонение
	ГБОУ СОШ №496	40	8	7	5
	ГБОУ СОШ №507	81	10	9	5
	ГБОУ СОШ №508	58	11	13	6
	ГБОУ СОШ №510	33	16	17	4
	ГБОУ СОШ №519	48	12	13	5
	ГБОУ СОШ №525	61	17	17	4
	ГБОУ СОШ №536	50	9	7	6
	ГБОУ СОШ №537	50	15	15	4
	ГБОУ СОШ №543	44	14	14	4
	ГБОУ СОШ №544	112	15	15	4
	ГБОУ СОШ №594	27	15	15	3
	ГБОУ СОШ №643	42	12	14	4
	ГБОУ СОШ №684	37	15	13	4
	ГБОУ ФМЛ №366	101	17	18	4
	ЧОУ "Тет-а-тет"	3	16	15	2
	ЧОУ СОШ "Гимназия"Северная Венеция	2	19	19	1
Невский	ГБОУ гимназия №330	37	16	16	4
	ГБОУ гимназия №343	71	11	11	6
	ГБОУ гимназия №498	70	15	16	4
	ГБОУ гимназия №513	75	13	13	5
	ГБОУ гимназия №528	70	13	13	4
	ГБОУ лицей №329	49	13	14	5
	ГБОУ лицей №344	113	14	15	5
	ГБОУ лицей №572	46	14	14	4
	ГБОУ СОШ №13	65	17	17	4
	ГБОУ СОШ №14	44	14	15	5
	ГБОУ СОШ №20	66	10	9	6
	ГБОУ СОШ №26	24	9	8	6
	ГБОУ СОШ №268	68	11	9	5
	ГБОУ СОШ №323	52	13	13	4
	ГБОУ СОШ №326	40	9	9	5
	ГБОУ СОШ №327	66	10	11	6
	ГБОУ СОШ №328	50	14	15	4
	ГБОУ СОШ №331	73	11	12	6
	ГБОУ СОШ №332	90	9	8	6

Район	Образовательные организации	Количество участников	Среднее	Медиана	Стандартное отклонение
	ГБОУ СОШ №333	110	10	10	6
	ГБОУ СОШ №334	49	14	14	3
	ГБОУ СОШ №336	33	10	9	6
	ГБОУ СОШ №337	47	14	14	4
	ГБОУ СОШ №338	55	10	9	5
	ГБОУ СОШ №339	72	11	11	4
	ГБОУ СОШ №340	52	9	7	5
	ГБОУ СОШ №341	68	14	15	5
	ГБОУ СОШ №342	42	14	15	4
	ГБОУ СОШ №345	68	13	15	5
	ГБОУ СОШ №346	105	12	12	4
	ГБОУ СОШ №347	100	17	17	4
	ГБОУ СОШ №348	94	14	15	4
	ГБОУ СОШ №350	50	8	6	6
	ГБОУ СОШ №39	42	16	16	4
	ГБОУ СОШ №497	71	13	13	5
	ГБОУ СОШ №512	39	11	10	5
	ГБОУ СОШ №516	58	8	6	6
	ГБОУ СОШ №527	40	13	13	4
	ГБОУ СОШ №557	63	12	12	4
	ГБОУ СОШ №569	48	13	14	5
	ГБОУ СОШ №570	77	14	15	5
	ГБОУ СОШ №571	65	15	17	6
	ГБОУ СОШ №574	87	11	10	6
	ГБОУ СОШ №591	42	11	11	6
	ГБОУ СОШ №592	40	5	4	3
	ГБОУ СОШ №593	34	13	16	6
	ГБОУ СОШ №625	78	13	13	6
	ГБОУ СОШ №639	48	17	19	5
	ГБОУ СОШ №641	57	18	17	3
	ГБОУ СОШ №667	72	13	13	5
	ГБОУ СОШ №690	53	11	11	5
	НОУ ДиПСО "Праздник+"	6	15	17	4
	НОУ П Гимназия АН	24	12	12	6
	ЧОУ ДиПСО "Шанс"	6	13	12	6

Район	Образовательные организации	Количество участников	Среднее	Медиана	Стандартное отклонение
ОО городского подчинения	Вторая Гимназия	120	18	19	3
	ГБОУ Академическая гимназия №56	196	16	17	4
	ГБОУ ООШ №132	11	11	12	4
	ГБОУ СОШ №660	3	14	12	3
	ГКСУВУ СОШ №2	4	9	8	1
ОО федерального подчинения	Академия русского балета им. А. Я. Вагановой	65	16	17	4
	СПб КК МО РФ	72	12	13	5
	СПГАХЛ им. Б.В. Иогансона	21	18	18	4
	ФГКОУ "КМКВК"	72	16	17	4
	ФГКУ НВМУ	62	19	19	2
Петроградский	ГБОУ гимназия №610	31	20	21	3
	ГБОУ гимназия №67	42	14	15	6
	ГБОУ гимназия №70	49	14	14	5
	ГБОУ гимназия №85	51	12	14	6
	ГБОУ лицей №82	24	12	12	5
	ГБОУ СОШ №47	43	10	12	6
	ГБОУ СОШ №50	23	4	4	3
	ГБОУ СОШ №51	84	9	10	5
	ГБОУ СОШ №55	21	8	6	6
	ГБОУ СОШ №77	55	10	9	6
	ГБОУ СОШ №80	74	16	17	4
	ГБОУ СОШ №84	25	8	6	5
	ГБОУ СОШ №86	24	9	8	6
	ГБОУ СОШ №87	35	8	7	5
	ГБОУ СОШ №91	18	10	9	4
	ГБОУ ЦО №173	14	5	4	4
		ЧОУ "ШКОЛА "РИД"	14	16	16
Петродворцовый	ГБОУ гимназия №426	67	12	12	5
	ГБОУ лицей №419	70	12	11	5
	ГБОУ ПГИАП	61	15	17	5
	ГБОУ СОШ №319	69	9	8	5
	ГБОУ СОШ №411	50	13	14	5
	ГБОУ СОШ №412	57	9	8	5
	ГБОУ СОШ №413	43	9	8	5

Район	Образовательные организации	Количество участников	Среднее	Медиана	Стандартное отклонение
	ГБОУ СОШ №416	60	12	12	5
	ГБОУ СОШ №417	16	8	7	5
	ГБОУ СОШ №421	38	9	9	5
	ГБОУ СОШ №429	53	8	7	4
	ГБОУ СОШ №430	64	10	9	5
	ГБОУ СОШ №436	66	13	14	5
	ГБОУ СОШ №439	18	10	11	3
	ГБОУ СОШ №529	34	9	8	6
	ГБОУ СОШ №542	22	7	7	4
	ГБОУ СОШ №567	80	7	6	5
	ГБОУ СОШ №602	23	7	7	5
	ГБС(К)ОУ СОШ №49	17	12	13	4
Приморский	ГБОУ гимназия №116	81	19	21	4
	ГБОУ гимназия №42	72	13	14	6
	ГБОУ гимназия №49	82	13	14	5
	ГБОУ гимназия №52	59	14	15	6
	ГБОУ гимназия №540	122	14	15	5
	ГБОУ гимназия №631	66	17	18	3
	ГБОУ гимназия №66	85	12	12	5
	ГБОУ лицей №40	66	12	13	5
	ГБОУ Лицей №554	101	11	11	6
	ГБОУ лицей №597	36	17	17	3
	ГБОУ лицей №64	125	13	14	5
	ГБОУ СОШ №106	64	12	14	6
	ГБОУ СОШ №109	27	8	5	6
	ГБОУ СОШ №113	58	12	12	5
	ГБОУ СОШ №13	19	9	9	4
	ГБОУ СОШ №246	130	16	16	4
	ГБОУ СОШ №253	77	16	17	4
	ГБОУ СОШ №320	125	13	14	5
	ГБОУ СОШ №38	55	10	9	5
	ГБОУ СОШ №438	23	18	19	4
	ГБОУ СОШ №44	26	12	12	6
	ГБОУ СОШ №440	34	14	15	4
	ГБОУ СОШ №45	91	12	14	5
	ГБОУ СОШ №46	48	17	18	4

Район	Образовательные организации	Количество участников	Среднее	Медиана	Стандартное отклонение
	ГБОУ СОШ №48	44	13	14	5
	ГБОУ СОШ №53	41	16	17	3
	ГБОУ СОШ №555	61	17	18	4
	ГБОУ СОШ №57	34	14	13	5
	ГБОУ СОШ №578	92	9	8	6
	ГБОУ СОШ №579	53	8	6	6
	ГБОУ СОШ №58	72	8	7	4
	ГБОУ СОШ №580	76	13	14	4
	ГБОУ СОШ №581	45	10	10	6
	ГБОУ СОШ №582	68	19	19	3
	ГБОУ СОШ №583	73	13	13	5
	ГБОУ СОШ №595	95	13	14	5
	ГБОУ СОШ №598	62	11	11	6
	ГБОУ СОШ №599	42	13	13	5
	ГБОУ СОШ №600	65	11	11	6
	ГБОУ СОШ №601	55	12	12	5
	ГБОУ СОШ №617	70	14	15	5
	ГБОУ СОШ №618	119	11	12	6
	ГБОУ СОШ №630	196	11	12	6
	ГБОУ СОШ №634	67	16	18	6
	ГБОУ СОШ №635	55	12	13	6
	ГБОУ СОШ №640	43	16	17	5
	ГБОУ СОШ №644	86	16	17	4
	ГБОУ СОШ №655	128	11	11	6
	ГБОУ СОШ №661	60	14	14	3
	ГБОУ СОШ №683	58	15	16	5
	ГБОУ СОШ №688	4	10	8	8
	НОУ Лидер	5	18	19	4
	НОУ Школа "Деловая волна"	6	21	21	2
	ЧОУ "ШКОЛА ГРАН"	16	17	19	4
Пушкинский	ГБОУ гимназия №406	88	13	14	5
	ГБОУ кадетская школа	27	10	10	6
	ГБОУ лицей №408	69	10	11	6
	ГБОУ лицей №410	96	13	14	5
	ГБОУ ООШ №460	55	6	5	5
	ГБОУ ООШ №607	14	11	14	6

Район	Образовательные организации	Количество участников	Среднее	Медиана	Стандартное отклонение
	ГБОУ СОШ №257	57	11	11	5
	ГБОУ СОШ №297	86	11	12	5
	ГБОУ СОШ №315	51	9	9	4
	ГБОУ СОШ №335	74	14	15	4
	ГБОУ СОШ №403	50	14	15	5
	ГБОУ СОШ №407	37	11	11	6
	ГБОУ СОШ №409	39	11	9	7
	ГБОУ СОШ №459	78	10	11	6
	ГБОУ СОШ №462	16	7	5	6
	ГБОУ СОШ №464	64	10	10	6
	ГБОУ СОШ №477	51	14	15	5
	ГБОУ СОШ №500	56	14	15	5
	ГБОУ СОШ №511	150	13	14	5
	ГБОУ СОШ №530	77	15	16	4
	ГБОУ СОШ №552	83	11	12	6
	ГБОУ СОШ №604	156	9	10	5
	ГБОУ СОШ №606	66	19	20	4
	ГБОУ СОШ №638	59	10	9	5
	ГБОУ СОШ №645	157	11	12	5
	ГБОУ СОШ №695	56	13	13	5
	ГБОУ СОШ №93	104	9	8	6
	ГБОУ ЦО №650	26	8	7	6
	ГБОУ ШИ №68	18	9	7	4
Фрунзенский	ГБОУ гимназия №227	53	14	14	5
	ГБОУ гимназия №295	73	13	14	4
	ГБОУ гимназия №363	72	12	13	5
	ГБОУ гимназия №441	87	15	16	5
	ГБОУ гимназия №587	98	14	15	5
	ГБОУ лицей №226	71	14	14	4
	ГБОУ лицей №299	45	16	16	3
	ГБОУ СОШ №201	64	13	15	5
	ГБОУ СОШ №202	48	10	9	5
	ГБОУ СОШ №212	65	9	9	6
	ГБОУ СОШ №213	62	18	19	4
	ГБОУ СОШ №215	36	11	11	5
	ГБОУ СОШ №218	41	12	14	6

Район	Образовательные организации	Количество участников	Среднее	Медиана	Стандартное отклонение
	ГБОУ СОШ №230	80	16	16	3
	ГБОУ СОШ №236	75	12	12	6
	ГБОУ СОШ №292	89	13	14	6
	ГБОУ СОШ №296	48	10	11	5
	ГБОУ СОШ №298	77	10	9	5
	ГБОУ СОШ №301	47	9	7	5
	ГБОУ СОШ №302	69	13	15	5
	ГБОУ СОШ №305	74	12	13	6
	ГБОУ СОШ №310	25	9	7	6
	ГБОУ СОШ №311	56	14	15	5
	ГБОУ СОШ №313	50	10	9	5
	ГБОУ СОШ №314	28	11	11	4
	ГБОУ СОШ №316	83	15	16	5
	ГБОУ СОШ №318	30	19	20	3
	ГБОУ СОШ №322	51	14	15	4
	ГБОУ СОШ №325	56	8	7	5
	ГБОУ СОШ №359	50	11	10	6
	ГБОУ СОШ №360	39	15	14	3
	ГБОУ СОШ №364	45	11	13	6
	ГБОУ СОШ №365	82	11	12	6
	ГБОУ СОШ №367	49	11	13	6
	ГБОУ СОШ №368	57	16	16	4
	ГБОУ СОШ №443	40	9	9	4
	ГБОУ СОШ №444	46	16	16	3
	ГБОУ СОШ №448	56	11	12	5
	ГБОУ СОШ №553	57	18	19	4
	ГБОУ СОШ №603	52	13	15	5
	ГБОУ СОШ №8	44	13	12	4
Центральный	ГБОУ гимназия №157	60	15	17	6
	ГБОУ гимназия №166	95	15	16	4
	ГБОУ гимназия №168	55	16	17	2
	ГБОУ гимназия №171	23	17	17	4
	ГБОУ гимназия №209	65	18	18	4
	ГБОУ гимназия при ГРМ	43	18	19	2
	ГБОУ лицей №214	26	16	17	5
	ГБОУ СОШ «Тутти»	9	11	11	5

Район	Образовательные организации	Количество участников	Среднее	Медиана	Стандартное отклонение
	ГБОУ СОШ №122	26	14	14	4
	ГБОУ СОШ №153	19	9	6	6
	ГБОУ СОШ №163	22	9	10	5
	ГБОУ СОШ №167	43	6	7	3
	ГБОУ СОШ №169	43	17	17	3
	ГБОУ СОШ №178	22	16	17	4
	ГБОУ СОШ №181	26	16	17	5
	ГБОУ СОШ №183	37	16	17	5
	ГБОУ СОШ №185	36	14	16	5
	ГБОУ СОШ №189	29	9	8	5
	ГБОУ СОШ №193	25	12	10	3
	ГБОУ СОШ №197	20	15	15	3
	ГБОУ СОШ №206	32	10	10	5
	ГБОУ СОШ №210	45	11	11	6
	ГБОУ СОШ №216	18	12	12	4
	ГБОУ СОШ №294	19	8	6	6
	ГБОУ СОШ №304	51	14	14	4
	ГБОУ СОШ №308	15	9	9	4
	ГБОУ СОШ №321	48	12	13	4
	ГБОУ СОШ №550	45	14	15	5
	ГБОУ СОШ №612	46	11	13	6
	ГБОУ СОШ №636	26	18	20	4
	ГБОУ СПБ музыкальный лицей	5	16	18	6
	ГБОУ Школа №204	26	18	18	4
	НО Н(Ч)ОУ МШГУ	6	20	21	2
	НОУ ШНИ	3	16	17	4
	ЧОУ "Школа "Обучение в диалоге"	2	18	18	5
	ЧОУ "Школа "Унисон"	3	20	21	3
	ЧОУ "Школа Экспресс" Санкт-Петербурга	6	10	11	2
	ЧОУ АЛЬМА-МАТЕР	22	18	19	3
	ЧОУСОГХЦ"МИРТ"	8	9	10	5
	Экономический лицей АНО ВО "МБИ"	1	22	22	.

Распределения учащихся районов по баллам в сравнении с результатами в Санкт-Петербурге

Диаграмма 4



Диаграмма 5



Диаграмма 6

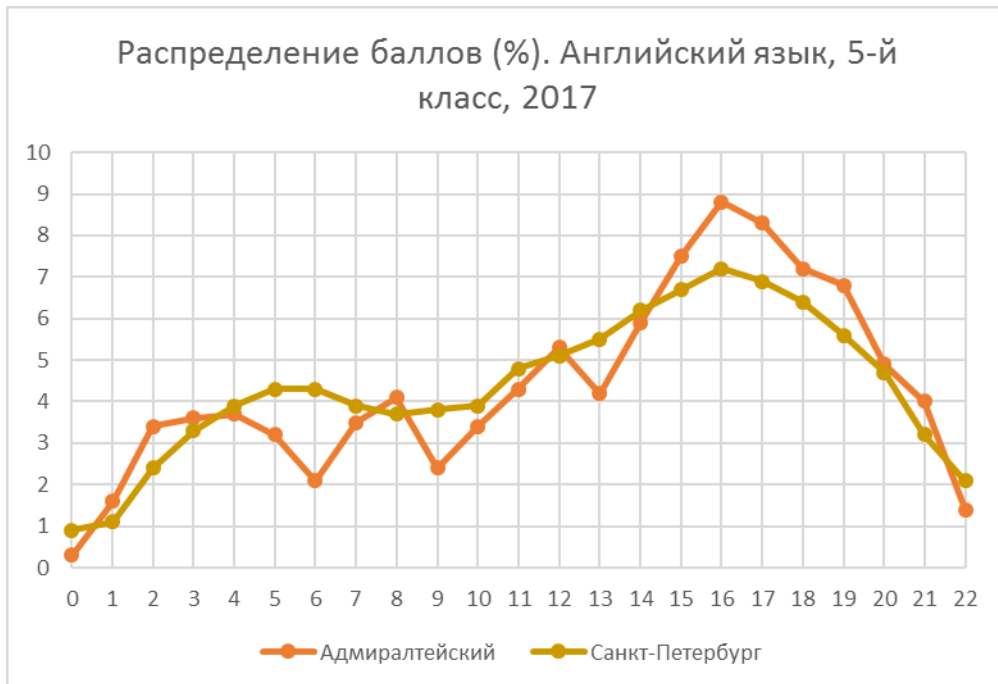

Диаграмма 7

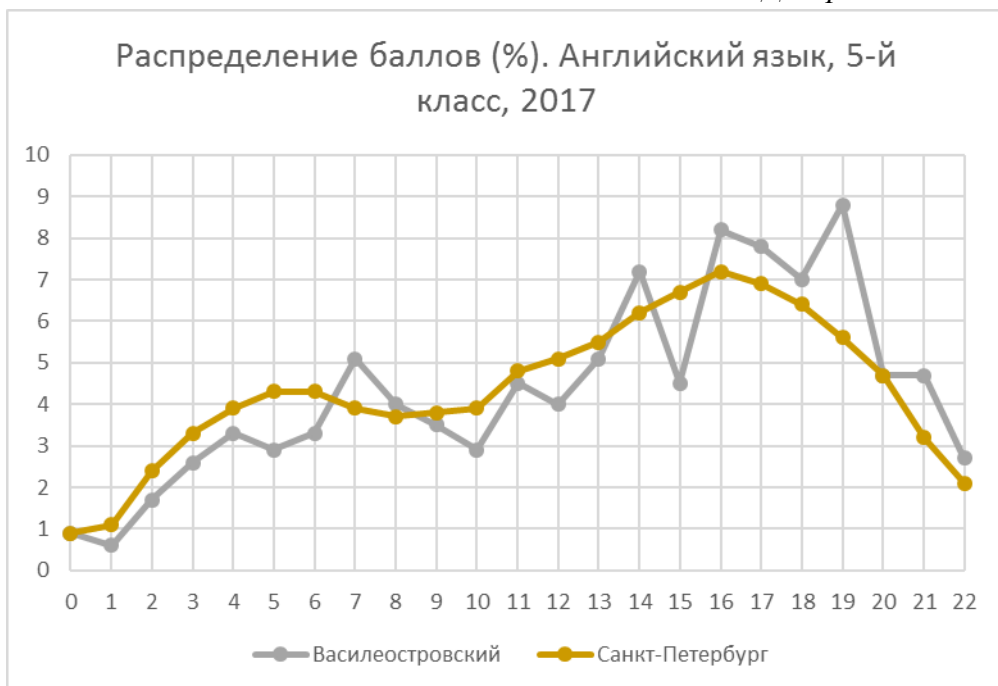

Диаграмма 8

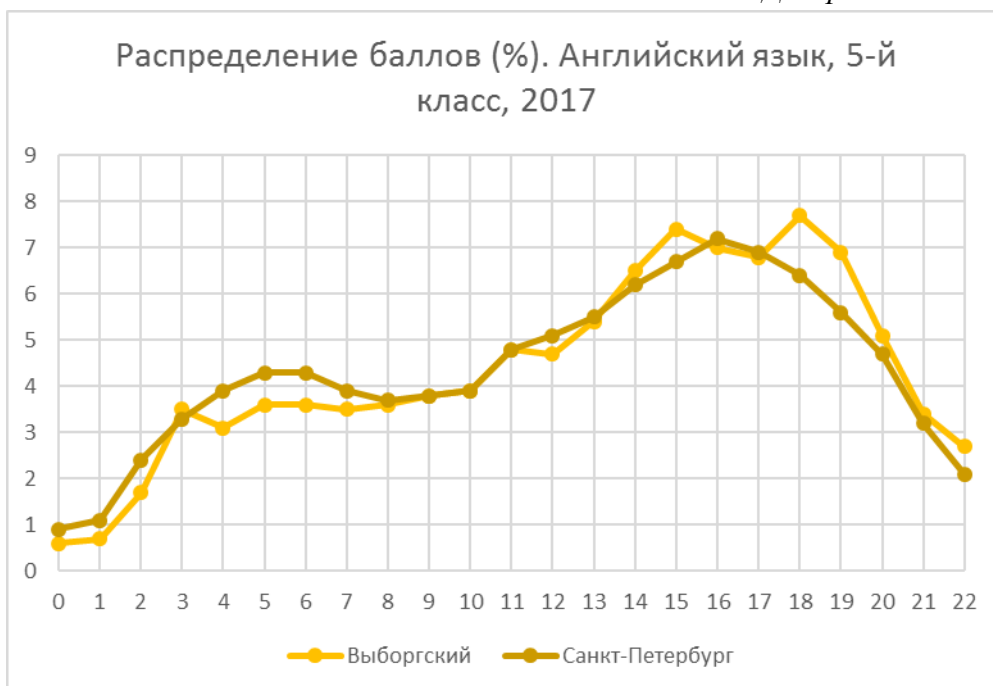

Диаграмма 9

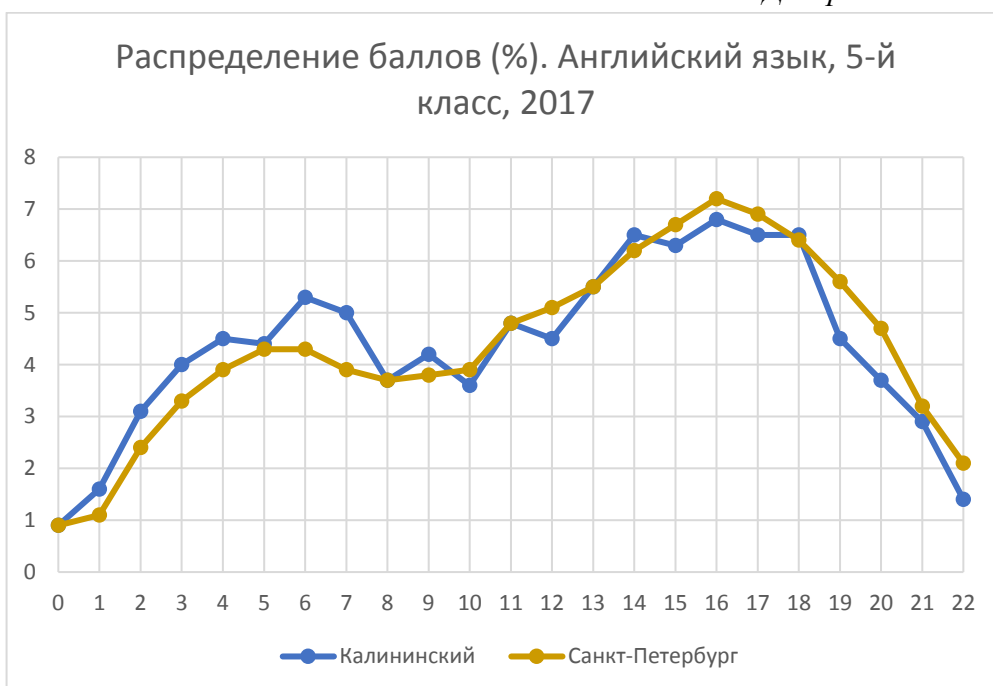

Диаграмма 10



Диаграмма 11



Диаграмма 12

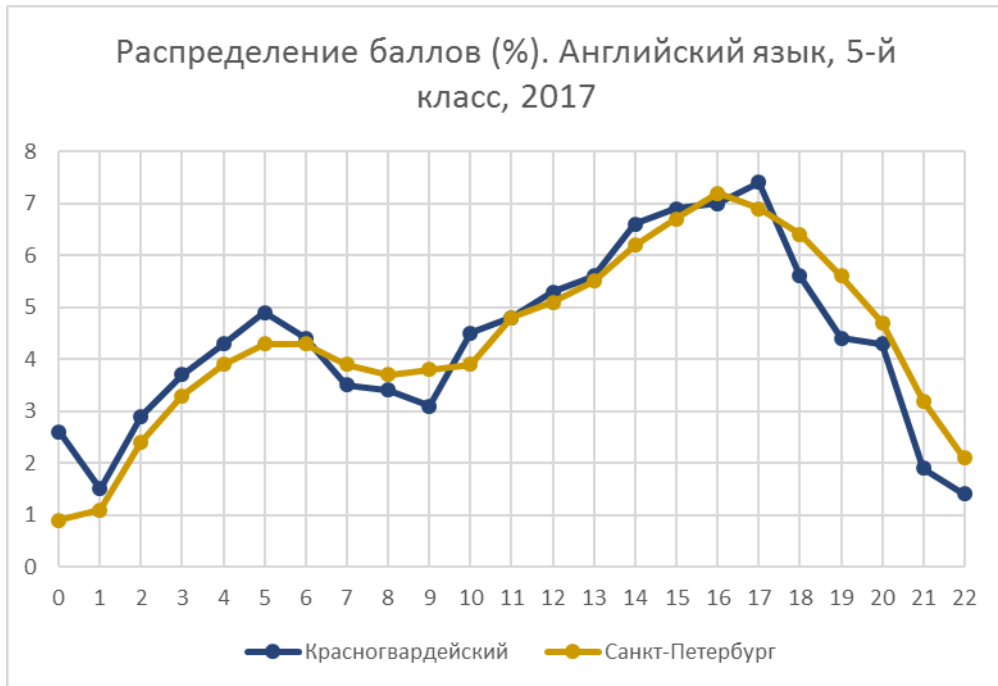

Диаграмма 13

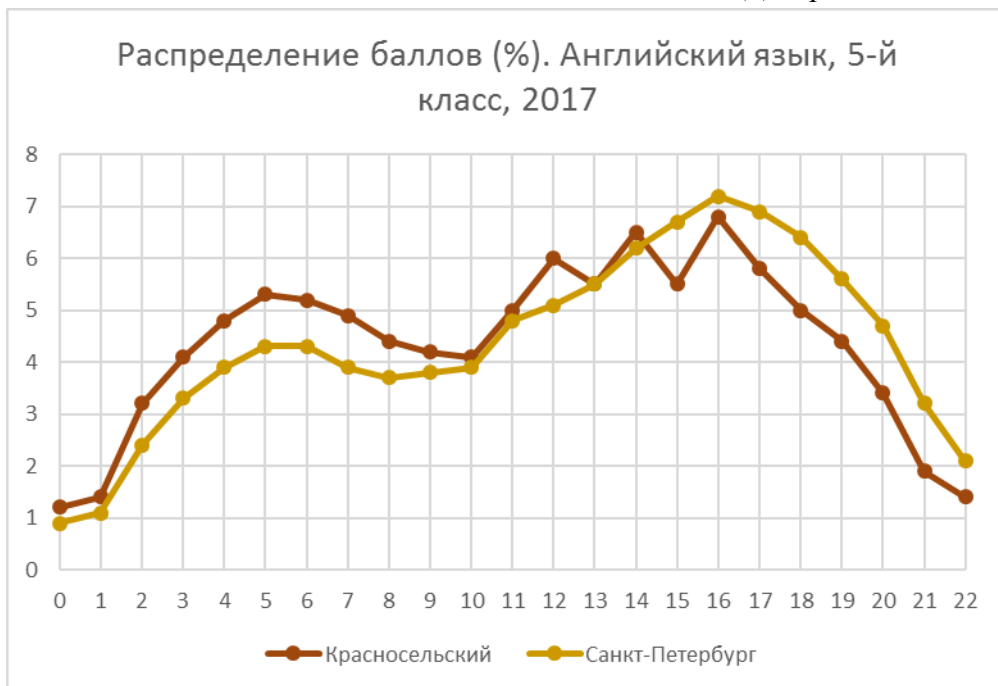

Диаграмма 14



Диаграмма 15



Диаграмма 16

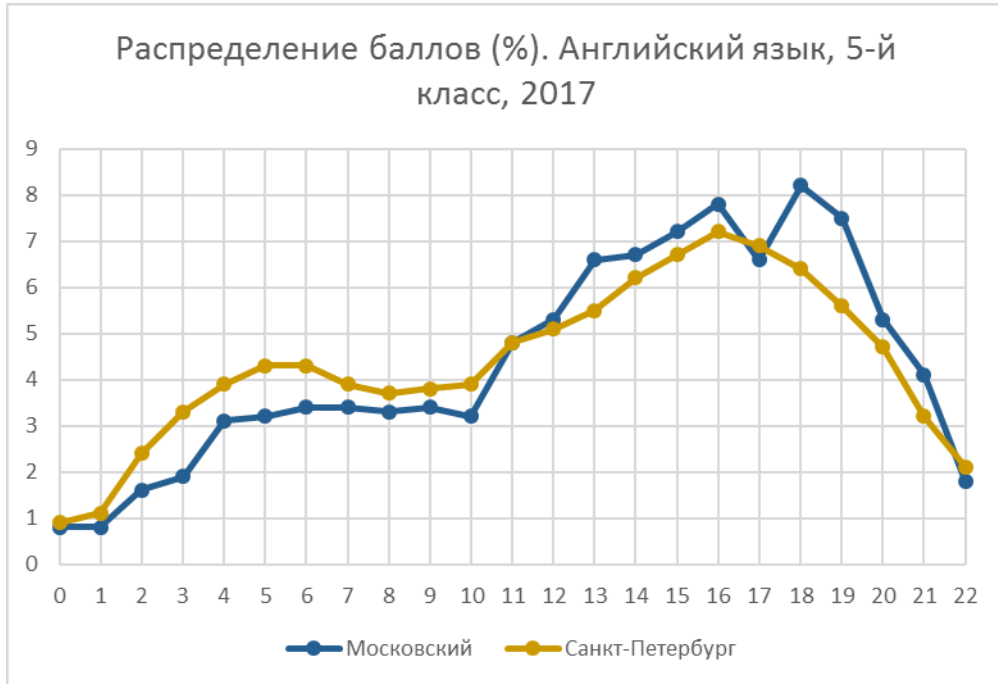

Диаграмма 17

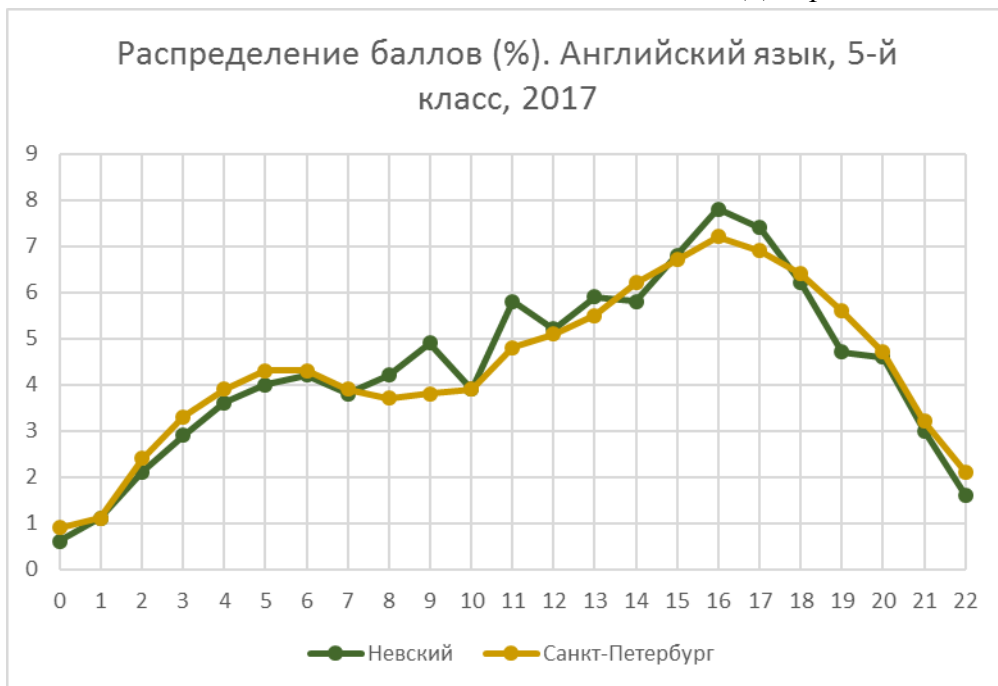

Диаграмма 18

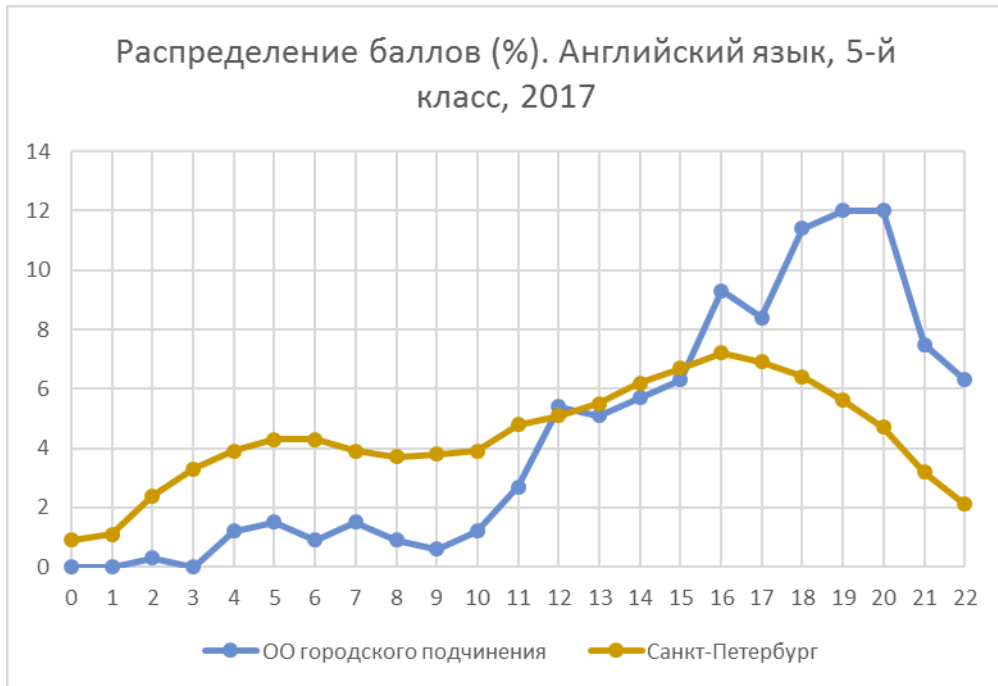

Диаграмма 19

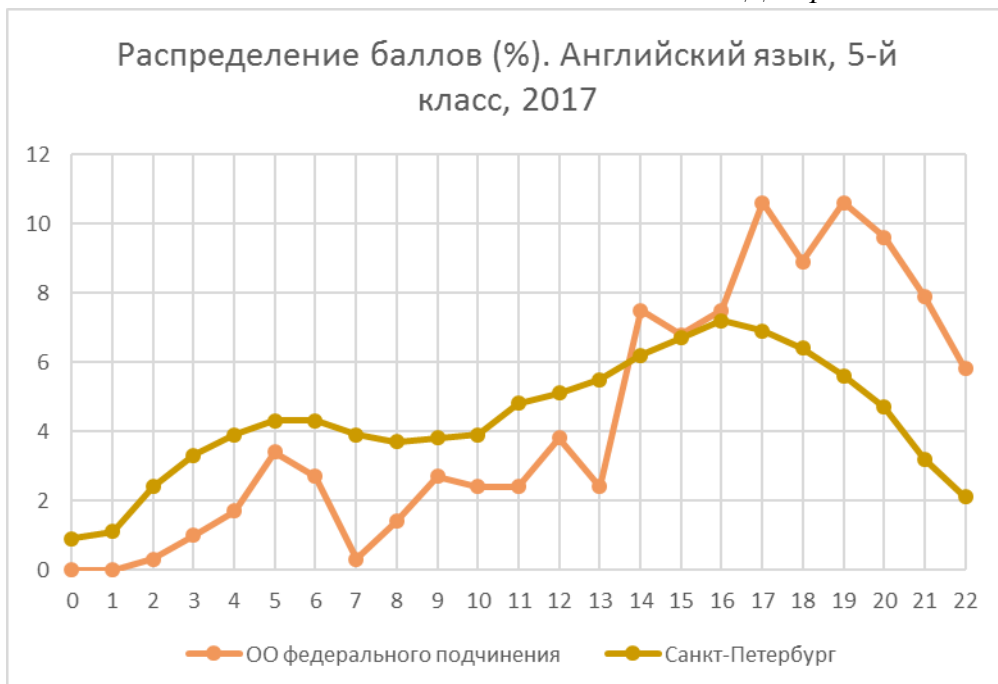

Диаграмма 20

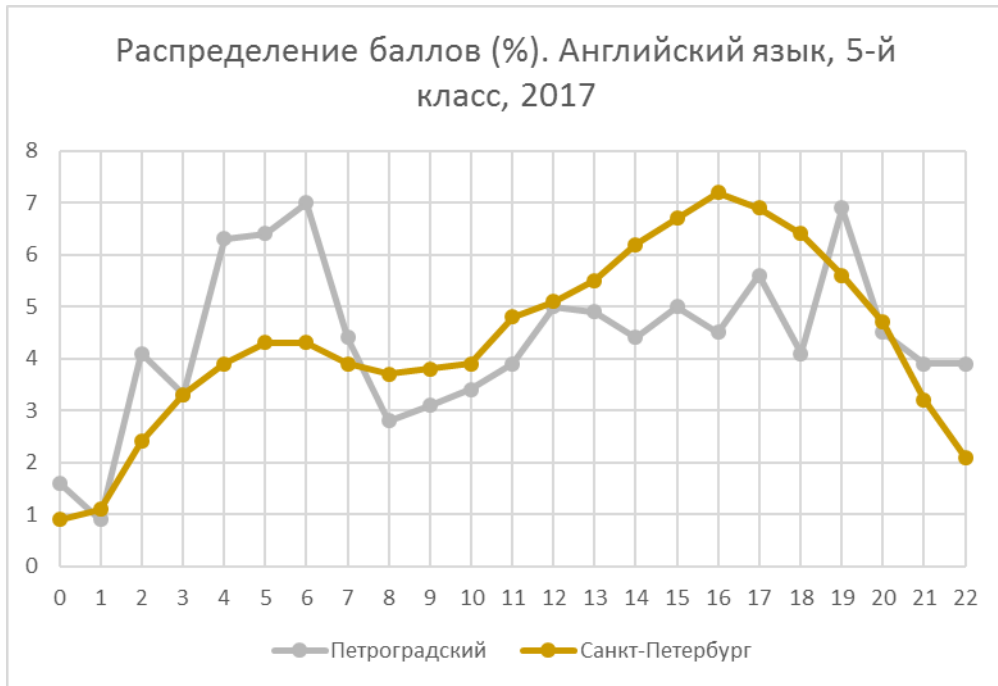

Диаграмма 21



Диаграмма 22

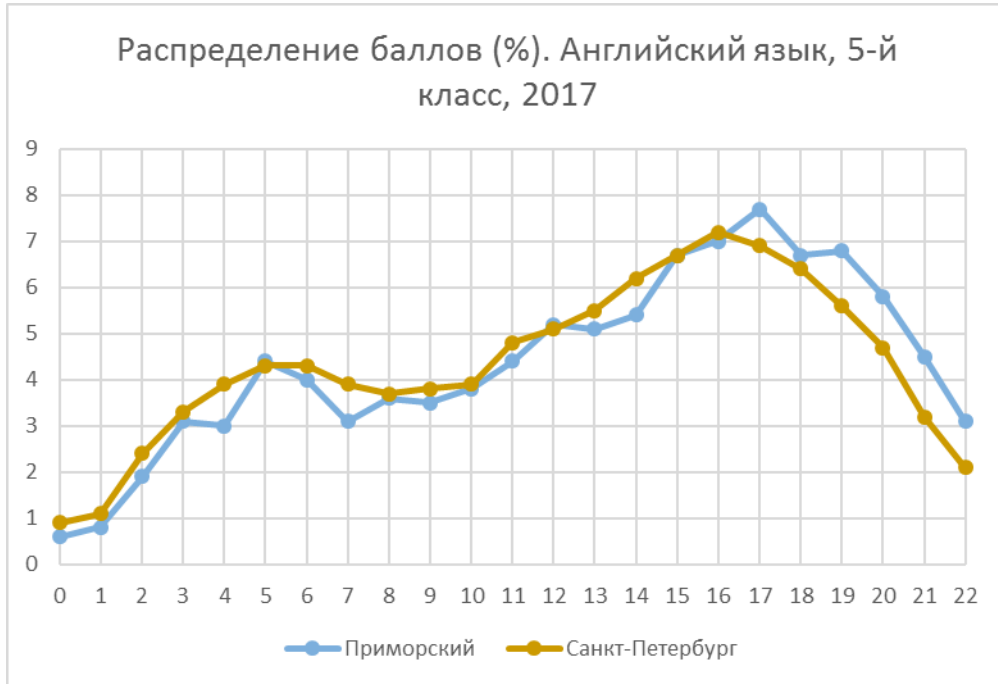

Диаграмма 23

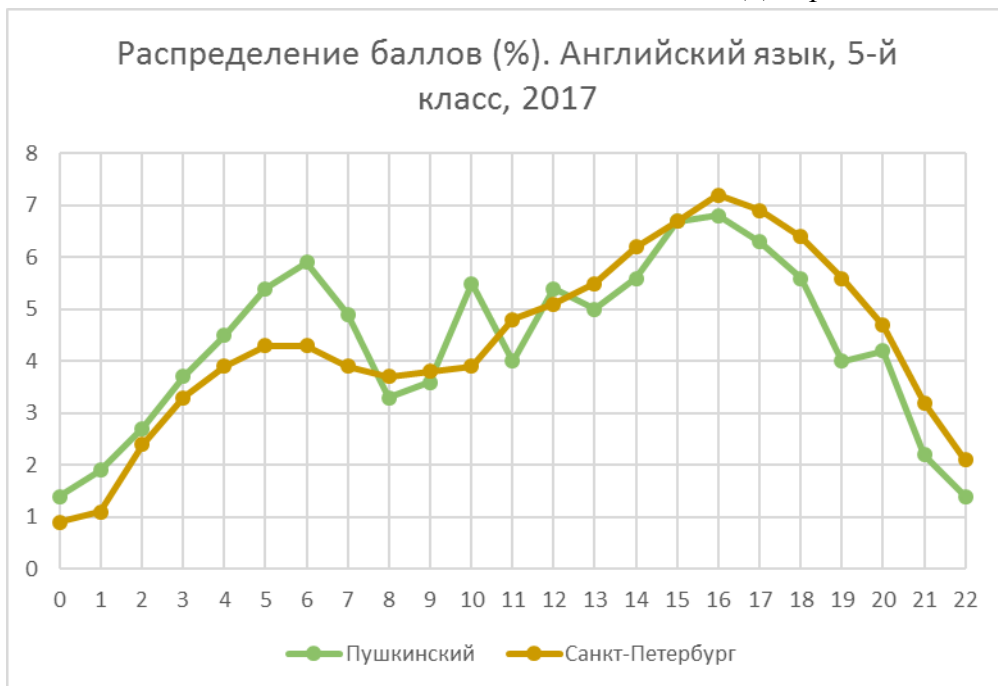

Немецкий язык

Сведения об учащихся, выполнявших диагностическую работу по немецкому языку

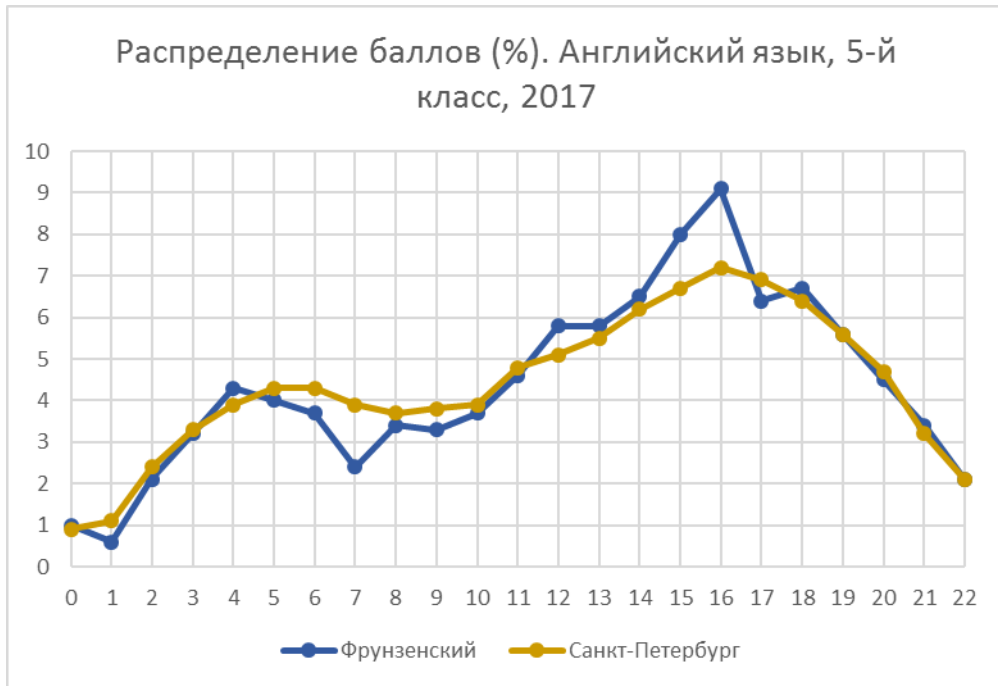
Распределение учащихся, принимавших участие в работе, по видам ОО

Большинство участников региональной диагностической работы по немецкому языку обучается в средних общеобразовательных школах с углубленным изучением предметов.

Диаграмма 24

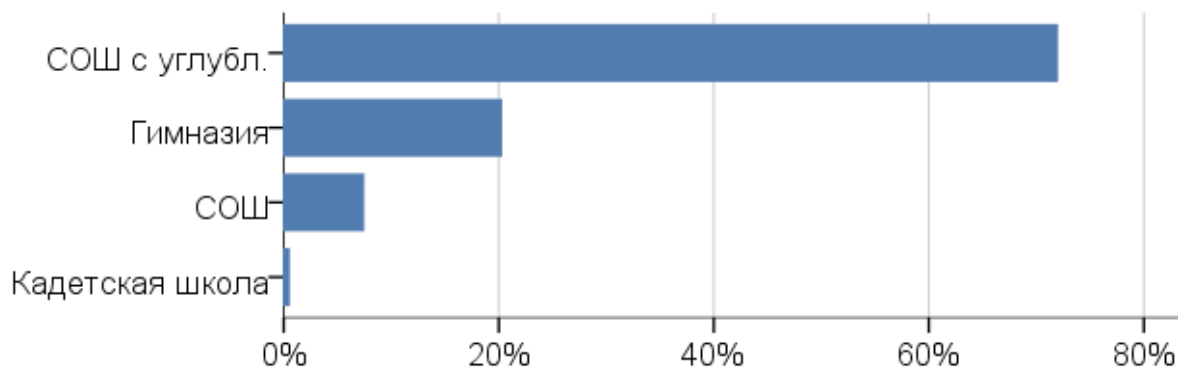

Распределение учащихся, принимавших участие в работе, по количеству часов изучения иностранного языка в неделю

Немецкий язык большинство пятиклассников изучает 4 часа в неделю.

Диаграмма 25

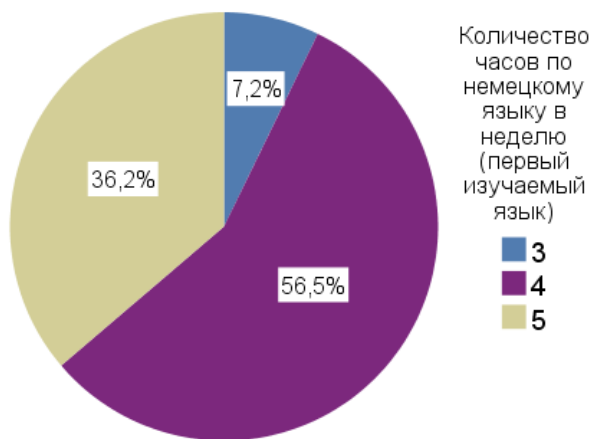

Основные результаты выполнения работы

Статистические показатели результатов участников диагностической работы по немецкому языку по районам

Таблица 7

Район	Среднее	Медиана	Стандартное отклонение
Адмиралтейский	12,8	13,0	4,1
Василеостровский	6,3	5,0	4,7
Выборгский	13,0	13,0	4,5
Калининский	13,3	14,0	4,0
Кировский	10,5	10,0	5,1
Красногвардейский	10,3	9,0	4,5
Красносельский	9,3	9,0	3,1
Московский	9,8	9,0	4,6
Невский	14,7	14,0	3,2
ОО федерального подчинения	18,0	19,0	1,4
Петроградский	14,2	15,0	4,5
Приморский	16,8	17,0	1,6
Фрунзенский	11,9	12,0	4,3
Центральный	14,3	14,0	4,7
Санкт-Петербург	12,4	13,0	4,7

Распределение отметок, полученных обучающимися

С работой по немецкому языку не справились около четверти участников и только 9,1% выполнили ее на отлично.

Таблица 8

Район	Процент "2"	Процент "3"	Процент "4"	Процент "5"
Адмиралтейский	15,4%	38,5%	35,9%	10,3%
Василеостровский	75,0%	25,0%	0,0%	0,0%
Выборгский	15,4%	35,0%	39,3%	10,3%
Калининский	12,5%	29,7%	51,6%	6,3%
Кировский	41,3%	29,0%	23,9%	5,8%
Красногвардейский	42,2%	33,7%	18,7%	5,4%
Красносельский	44,0%	48,0%	8,0%	0,0%
Московский	42,6%	38,3%	14,9%	4,3%
Невский	2,2%	35,6%	51,1%	11,1%
Петроградский	14,4%	26,8%	40,2%	18,6%
Приморский	0,0%	0,0%	81,9%	18,1%
Фрунзенский	23,3%	41,1%	30,0%	5,6%
Центральный	10,7%	30,4%	39,3%	19,6%
Санкт-Петербург	24,2%	31,4%	35,4%	9,1%

Результаты выполнения отдельных заданий по районам

Таблица 9

Район	1	2	3	4	5	6	7	8	9	10	11	12	13	14	15
Адмиралтейский	56,4	48,7	41	51,3	51,3	97,4	66,7	66,7	43,6	53,8	51,3	33,3	56,4	69,2	61,5
Василеостровский	50	25	25	75	50	50	0	25	25	0	62,5	0	37,5	0	0
Выборгский	65	56,4	60,7	69,2	47	88,5	59,4	57,3	29,5	46,2	66,7	42,7	54,7	76,9	73,5
Калининский	53,1	60,9	57,8	67,2	57	90,2	56,6	61,7	46,1	44,9	59	49,2	55,1	78,9	78,9
Кировский	39,9	53,6	47,1	54,3	37,7	76,4	47,5	52,5	28,3	37,3	47,8	32,6	42	62,3	58,7
Красногвардейский	46,4	49,4	48,8	56	44,6	78	41,9	38,3	25,3	25,9	50,9	37,3	52,1	61,4	57,2
Красносельский	32	24	40	54	34	81	38	36	16	33	54	24	56	50	48
Московский	44,7	42,6	48,9	66	44,7	64,9	34	36,2	10,6	38,3	53,2	34	48,9	66	57,4
Невский	82,2	80	68,9	80	73,3	95,6	57,8	74,4	46,7	46,7	64,4	48,9	66,7	68,9	64,4
ОО федерального подчинения	80	100	100	100	100	100	100	100	60	100	20	40	70	100	80
Петроградский	65,9	61,2	64,7	67,1	52,9	88,8	58,8	71,8	42,9	59,4	52,4	29,4	41,8	74,1	80
Приморский	91,9	79,7	81,1	88,5	82,4	74,7	78,4	81,8	72,6	55,7	73	80,4	63,2	83,8	81,8
Фрунзенский	55,6	38,9	44,4	52,2	47,8	91,7	47,2	56,1	40,6	46,7	57,8	34,4	46,1	75,6	65,6
Центральный	75	80,4	60,7	60,7	51,8	87,5	60,7	66,1	48,2	53,6	67	50	66,1	80,4	69,6
Санкт-Петербург	59,2	57,6	57,1	65,2	53,3	83,4	55	58,6	39,5	44,5	58,6	44,7	53,7	72,6	69,1

Статистические показатели результатов участников диагностической работы по немецкому языку по ОО районов

Таблица 10

Район	Образовательные организации	Количество участников	Среднее	Медиана	Стандартное отклонение
Адмиралтейский	ГБОУ гимназия №278	39	12,8	13,0	4,1
Василеостровский	ГБОУ СОШ №27	4	6,3	5,0	4,7
Выборгский	ГБОУ гимназия №74	39	14,4	14,0	4,3
	ГБОУ СОШ №453	11	12,8	14,0	3,4
	ГБОУ СОШ №605	67	12,1	13,0	4,6
Калининский	ГБОУ СОШ №111	65	15,8	16,0	2,2
	ГБОУ СОШ №72	63	10,7	10,0	3,8
Кировский	ГБОУ СОШ №223	39	6,9	7,0	3,0
	ГБОУ СОШ №481	51	11,7	12,0	4,2
	ГБОУ СОШ №506	34	15,4	16,0	3,5
	ГБОУ СОШ №658	14	4,4	4,5	2,1
Красногвардейский	ГБОУ гимназия №177	19	14,6	15,0	3,7
	ГБОУ СОШ №191	44	9,5	9,0	4,4
	ГБОУ СОШ №233	23	9,3	9,0	3,1
	ГБОУ СОШ №515	47	9,4	8,0	4,5
	ЧОУ "гимназия "Петершуле"	33	10,6	10,0	4,5
Красносельский	ГБОУ СОШ №352	50	9,3	9,0	3,1
Московский	ГБОУ СОШ №356	47	9,8	9,0	4,6
Невский	ГБОУ СОШ №458	25	15,1	15,0	2,6
	ГБОУ СОШ №639	20	14,2	13,0	3,8
ОО федерального подчинения	СПб КК МО РФ	5	18,0	19,0	1,4
Петроградский	ГБОУ гимназия №610	44	17,2	17,0	3,3
	ГБОУ СОШ №75	44	11,5	11,0	3,9
	НОУ Гете-Шуле	9	12,9	13,0	3,9
Приморский	ГБОУ гимназия №41	72	16,8	17,0	1,6
Фрунзенский	ГБОУ СОШ №303	90	11,9	12,0	4,3
Центральный	ГБОУ СОШ №222	45	15,6	16,0	4,0
	ГБОУ СОШ №309	11	8,6	9,0	3,3

Французский язык

Сведения об учащихся, выполнявших диагностическую работу по французскому языку

Распределение учащихся, принимавших участие в работе, по видам ОО

Большинство участников региональной диагностической работы по немецкому языку обучается в средних общеобразовательных школах с углубленным изучением предметов.

Диаграмма 26

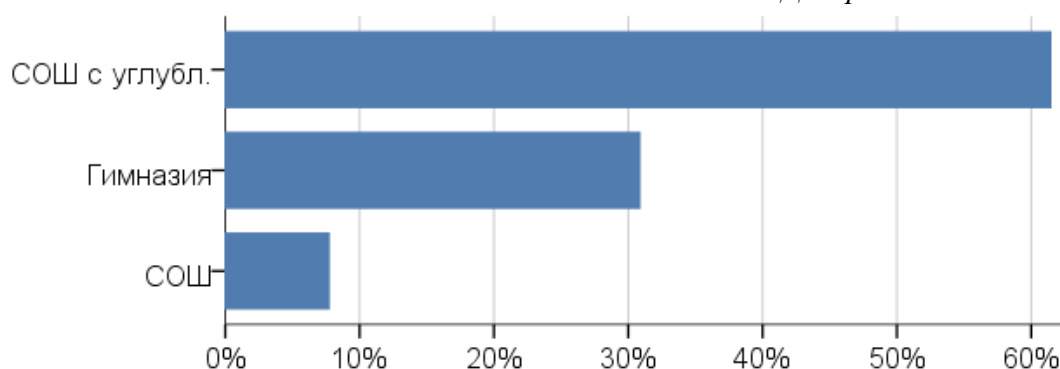

Распределение учащихся, принимавших участие в работе, по количеству часов изучения иностранного языка в неделю

Почти 2/3 обучающихся, изучающих в качестве первого иностранного языка французский язык, занимаются им 4 часа в неделю.

Диаграмма 27

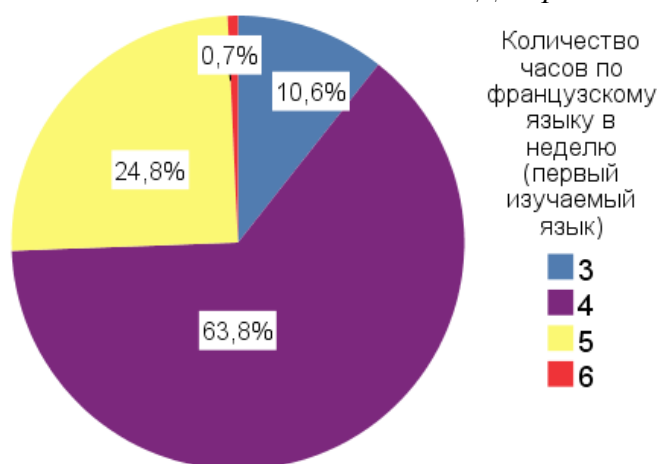

Основные результаты выполнения работы

Статистические показатели результатов участников диагностической работы по французскому языку по районам

Таблица 11

Район	Среднее	Медиана	Стандартное отклонение
Адмиралтейский	12,8	14,0	5,4
Василеостровский	13,3	14,0	4,4
Выборгский	14,4	15,0	4,4
Кировский	13,3	13,0	4,6
Красногвардейский	12,5	12,5	3,9
Красносельский	13,6	14,0	3,9
Московский	13,4	13,0	3,7
Невский	11,0	12,0	4,2
Приморский	7,5	7,0	4,5
Фрунзенский	11,3	12,0	4,2
Центральный	12,4	13,0	5,5
Санкт-Петербург	13,0	13,0	4,6

Распределение отметок, полученных обучающимися

Более четверти участников не справились с работой, отметку «5» получили чуть более 10%.

Таблица 12

Район	Процент "2"	Процент "3"	Процент "4"	Процент "5"
Адмиралтейский	34,6	19,2	38,5	7,7
Василеостровский	25,0	30,0	37,0	8,0
Выборгский	25,2	21,0	31,1	22,7
Кировский	22,9	36,1	27,7	13,3
Красногвардейский	20,6	47,1	26,5	5,9
Красносельский	24,0	29,8	35,5	10,7
Московский	14,6	48,3	30,3	6,7
Невский	39,0	41,5	17,1	2,4
Приморский	76,5	17,6	5,9	0,0
Фрунзенский	43,6	33,3	20,5	2,6
Центральный	37,8	23,6	22,3	16,2
Санкт-Петербург	28,6	31,0	28,8	11,6

Результаты выполнения отдельных заданий по районам

Таблица 13

Район	1	2	3	4	5	6	7	8	9	10	11	12	13	14	15
Адмиралтейский	92,3	84,6	80,8	30,8	57,7	63,5	28,8	57,7	48,1	30,8	59,6	76,9	65,4	80,8	65,4
Василеостровский	91,0	93,0	87,0	65,0	77,0	60,0	51,5	38,5	56,5	34,5	48,0	81,0	66,5	75,0	53,0
Выборгский	87,4	87,4	89,1	63,9	74,8	64,7	52,9	42,4	56,3	41,2	66,8	85,7	73,9	78,2	72,3
Кировский	90,4	86,7	86,7	65,1	69,9	53,6	30,7	40,4	48,2	37,3	69,9	79,5	71,7	72,3	73,5
Красногвардейский	82,4	88,2	76,5	35,3	76,5	55,9	36,8	44,1	47,1	42,6	57,4	70,6	66,2	67,6	55,9
Красносельский	83,5	90,9	85,1	50,4	66,9	57,9	39,7	36,0	54,5	43,0	64,9	77,7	82,6	76,9	76,0
Московский	92,1	95,5	91,0	60,7	82,0	49,4	32,6	44,9	53,4	29,8	61,8	76,4	73,6	78,7	75,3
Невский	80,5	70,7	80,5	41,5	65,9	51,2	19,5	46,3	51,2	17,1	48,8	61,0	59,8	53,7	56,1
Фрунзенский	79,5	76,9	76,9	51,3	74,4	48,7	20,5	46,2	43,6	16,7	47,4	71,8	62,8	56,4	66,7
Центральный	85,1	86,5	85,1	57,4	70,3	51,0	38,5	54,7	55,7	26,4	45,6	66,2	61,8	68,2	55,4
Санкт-Петербург	86,6	87,8	85,5	56,5	72,9	55,6	38,7	44,4	53,2	33,4	57,4	76,4	69,9	73,7	66,4

Статистические показатели результатов участников диагностической работы по французскому языку по ОО районов

Таблица 14

Район	Образовательные организации	Количество участников	Среднее	Медиана	Стандартное отклонение
Адмиралтейский	ГБОУ СОШ №266	26	12,8	14,0	5,4
Василеостровский	ГБОУ СОШ №29	32	14,9	16,0	4,5
	ГБОУ СОШ №4 Кусто	68	12,6	13,0	4,2
Выборгский	ГБОУ СОШ №494	47	15,7	16,0	4,7
	ГБОУ СОШ №65	72	13,5	13,0	4,0
Кировский	ГБОУ СОШ №282	43	14,7	15,0	3,4
	ГБОУ СОШ №392	40	11,8	12,5	5,3
Красногвардейский	ГБОУ гимназия №405	10	9,0	9,5	3,8
	ГБОУ СОШ №133	14	14,5	15,0	3,0
	ГБОУ СОШ №490	10	13,3	12,5	3,0
Красносельский	ГБОУ гимназия №271	100	13,5	14,0	3,9
	ГБОУ гимназия №505	21	14,4	14,0	3,9
Московский	ГБОУ СОШ №351	35	11,8	11,0	4,3
	ГБОУ СОШ №371	17	14,6	14,0	2,3
	ГБОУ СОШ №485	37	14,5	14,0	2,9
Невский	ГБОУ СОШ №26	25	9,5	9,0	4,6
	ГБОУ СОШ №337	16	13,3	14,0	1,9
Приморский	ГБОУ СОШ №596	17	7,5	7,0	4,5
Фрунзенский	ГБОУ СОШ №312	39	11,3	12,0	4,2
Центральный	ГБОУ гимназия №155	45	10,4	10,0	5,1
	ГБОУ гимназия №171	76	13,8	14,0	5,3
	ГБОУ СОШ №211	27	12,0	12,0	5,6

Испанский язык

Сведения об учащихя, выполнявших диагностическую работу по испанскому языку

Распределение учащихя, принимавших участие в работе, по видам ОО

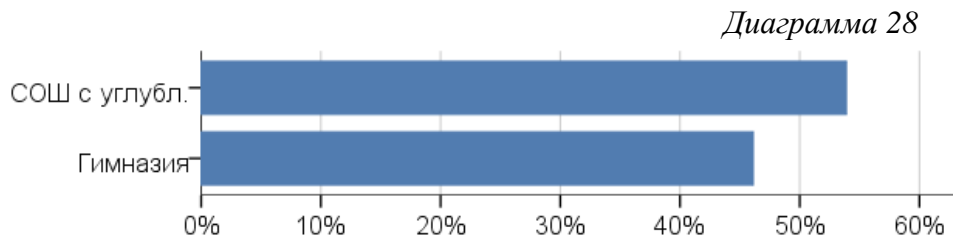

Распределение учащихя, принимавших участие в работе, по количеству часов изучения иностранного языка в неделю

Испанский язык изучается 3 или 4 часа в неделю



Основные результаты выполнения работы

Статистические показатели результатов участников диагностической работы по испанскому языку по районам

Таблица 15

Район	Среднее	Медиана	Стандартное отклонение
Калининский	15,5	15,0	2,6
Кировский	15,7	16,0	3,5
Петроградский	7,3	6,0	4,6
Приморский	16,5	17,0	3,3
Фрунзенский	19,6	20,0	1,8
Санкт-Петербург	16,5	17,0	3,7

Распределение отметок, полученных обучающимися

По испанскому языку получены самые высокие результаты: более трети участников отлично справились с выполнением работы.

Таблица 16

Район	Процент "2"	Процент "3"	Процент "4"	Процент "5"
Калининский	0,0	22,0	58,5	19,5
Кировский	8,6	31,4	31,4	28,6
Петроградский	90,9	0,0	0,0	9,1
Приморский	0,0	32,2	32,2	35,5
Фрунзенский	0,0	0,0	25,4	74,6
Санкт-Петербург	3,7	22,5	36,0	37,8

Результаты выполнения отдельных заданий по районам

Таблица 17

Район / ОО	1	2	3	4	5	6	7	8	9	10	11	12	13	14	15
Калининский	85,4	84,1	92,7	86,6	97,6	23,8	70,7	62,2	65,9	45,7	89	93,9	72,6	89	64,6
ГБОУ гимназия №148															
Кировский	74,3	74,3	97,1	71,4	94,3	75,7	64,3	78,6	65,7	55,7	67,1	82,9	70,0	60,0	62,9
ГБОУ СОШ №539	74,3	74,3	97,1	71,4	94,3	75,7	64,3	78,6	65,7	55,7	67,1	82,9	70,0	60,0	62,9
Петроградский	45,5	63,6	72,7	90,9	81,8	9,1	27,3	9,1	9,1	0	40,9	54,5	27,3	36,4	36,4
ГБОУ гимназия №67	45,5	63,6	72,7	90,9	81,8	9,1	27,3	9,1	9,1	0	40,9	54,5	27,3	36,4	36,4
Приморский	92,1	80,3	96,1	90,8	94,7	55,9	71,1	76,3	78,3	36,2	82,2	96,1	70,4	88,2	73,7
ГБОУ СОШ №43	92,1	80,3	96,1	90,8	94,7	55,9	71,1	76,3	78,3	36,2	82,2	96,1	70,4	88,2	73,7
Фрунзенский	94,0	95,5	97,0	100,0	98,5	85,1	93,3	85,8	88,1	79,9	82,8	98,5	82,1	91,0	86,6
ГБОУ гимназия №205	94,0	95,5	97,0	100,0	98,5	85,1	93,3	85,8	88,1	79,9	82,8	98,5	82,1	91,0	86,6
Санкт-Петербург	86,4	84,2	95,2	90,4	97,4	55,0	74,8	73,2	73,9	52,6	82,5	96,7	74,3	88,2	76,5

Статистические показатели результатов участников диагностической работы по испанскому языку по ОО районов



Таблица 18

Район	Образовательные организации	Количество участников	Среднее	Медиана	Стандартное отклонение
Калининский	ГБОУ гимназия №148	82	15,5	15,0	2,6
Кировский	ГБОУ СОШ №539	35	15,7	16,0	3,5
Петроградский	ГБОУ гимназия №67	11	7,3	6,0	4,6
Приморский	ГБОУ СОШ №43	152	16,5	17,0	3,3
Фрунзенский	ГБОУ гимназия №205	67	19,6	20,0	1,8

Приложения

Приложение 1. Распоряжение Комитета по образованию

КОМИТЕТ ПО ОБРАЗОВАНИЮ
№ 3370-р/17
от 02.11.2017



ПРАВИТЕЛЬСТВО САНКТ-ПЕТЕРБУРГА
КОМИТЕТ ПО ОБРАЗОВАНИЮ
РАСПОРЯЖЕНИЕ

№ 02512218
№ 3370-Р

02.11.2017

Об организации проведения региональной диагностической работы по иностранному языку в пятых классах государственных общеобразовательных организаций в декабре 2017 года

Во исполнение распоряжения Комитета по образованию от 02.06.2016 № 1588-р «Об утверждении графика проведения региональных диагностических работ» и в соответствии с Положением о Санкт-Петербургской региональной системе оценки качества образования, утвержденным распоряжением Комитета по образованию № 37-р от 20.01.2014 «Об утверждении модели Санкт-Петербургской региональной системы оценки качества образования (далее - СПб РСОКО), Положения о СПб РСОКО и критериев СПб РСОКО», Порядком организации проведения региональных диагностических работ в государственных образовательных организациях Санкт-Петербурга в 2017/2018 учебном году, утвержденным распоряжением Комитета по образованию от 18.09.2017 № 2862-р:

1. Государственному бюджетному учреждению дополнительного профессионального образования «Санкт-Петербургский центр оценки качества образования и информационных технологий» (далее — СПб ЦОКОиТ):
 - провести 14.12.2017 года региональную диагностическую работу по иностранному языку (английский, французский, немецкий, испанский язык) (далее – диагностическая работа) в пятых классах государственных общеобразовательных организаций, находящихся в ведении Комитета по образованию и администраций районов Санкт-Петербурга (далее – образовательная организация);
 - разработать порядок проведения диагностической работы и разместить его на сайте www.monitoring.rcokoit.ru в срок до 07.12.2017;
 - разработать электронные формы отчета о результатах диагностической работы и обеспечить их размещение на сайте www.monitoring.rcokoit.ru в срок до 13.12.2017;
 - предоставить статистический отчет по результатам диагностической работы в Отдел общего образования Комитета по образованию в срок до 01.02.2018;
 - провести консультации для специалистов образовательных организаций и районных координаторов по технологии проведения диагностической работы;
 - провести обучение специалистов образовательных организаций, относящихся к контрольной группе школ, по технологии взаимопроверки результатов;
2. Государственному бюджетному учреждению дополнительного профессионального образования Санкт-Петербургской академии постдипломного педагогического образования (далее - СПб АППО):

разработать контрольно-измерительные материалы для проведения региональной диагностической работы по иностранным языкам, провести их экспертизу внешними специалистами и передать их в СПб ЦОКОиИТ до 01.12.2017;

внести изменения в контрольно-измерительные материалы по результатам экспертизы (при необходимости);

разработать аналитический отчет и методические рекомендации для учителей иностранного языка по результатам диагностической работы и провести практический семинар по их внедрению в образовательный процесс в срок до 15.02.2018.

3. Государственному бюджетному профессиональному образовательному учреждению педагогическому колледжу № 1 им. Н.А. Некрасова Санкт-Петербурга и Государственному бюджетному профессиональному образовательному учреждению «Педагогический колледж № 4 Санкт-Петербурга» по согласованию с СПбЦОКОиИТ подготовить и направить наблюдателей в выбранные общеобразовательные организации в день проведения диагностических работ.

4. Администрациям районов Санкт-Петербурга обеспечить:

сбор и передачу в СПбЦОКОиИТ до 01.12.2017 сведений о выборе образовательными организациями района иностранного языка (английский, французский, немецкий, испанский язык) для участия в диагностической работе (образовательная организация выбирает язык, изучаемый обучающимися как основной иностранный язык);

проведение 14.12.2017 диагностической работы в государственных общеобразовательных организациях, находящихся в ведении администраций районов Санкт-Петербурга;

организацию проверки работ обучающихся и предоставление отчета района Санкт-Петербурга в СПб ЦОКОиИТ в срок до 20.12.2017.

5. Руководителям государственных образовательных организаций, находящихся в ведении Комитета по образованию, организовать 14.12.2017 проведение диагностической работы и представить отчет о результатах диагностической работы в СПб ЦОКОиИТ в срок до 19.12.2017.

6. Контроль за выполнением распоряжения возложить на заместителя председателя Комитета по образованию И.А. Асланян.

Исполняющий обязанности
председателя Комитета



Ю.В. Соляников

Приложение 2. Материалы диагностической работы

Спецификация диагностической работы

1. Цель работы: определение уровня умений обучающихся 5 классов в чтении текстов разных жанров с извлечением необходимой или запрашиваемой информации.

Период проведения – **декабрь 2017 года**

2. Общее количество заданий – 15. Из них 5 заданий - с выбором ответа (задания типа А) и 10 заданий с кратким ответом (задания типа В, ответом является число, последовательность чисел, слово (словосочетание).

Работа включает в себя три части, относящиеся к разделу «Чтение» Примерной программы (одобрена решением федерального учебно-методического объединения по общему образованию (протокол от 8 апреля 2015 г. № 1/15)).

Диагностическая работа контролирует степень достижения на уровне 5 класса следующего планируемого результата: «Читать и находить в несложных аутентичных текстах, содержащих отдельные неизученные языковые явления, нужную/интересующую/запрашиваемую информацию, представленную в явном и в неявном виде».

Часть 1 – чтение небольшого художественного текста (рассказ, легенда, сказка) с выборочным пониманием (извлечение запрашиваемой информации) – 5 заданий.

Часть 2 – чтение коротких прагматических текстов с целью соотнесения информации, данной в текстовом и графическом виде (инструкция, карта-схема) – 5 заданий

Часть 3 – чтение небольших доступных текстов научно-популярного характера на одну тему с целью нахождения запрашиваемой информации (возможная тематика текстов: животные, города, праздники, природа)

3. План работы

№	Раздел кодификатора	Раздел диагностической работы (проверяемое умение)	Вид задания	Кол-во заданий	Уровень сложности	Тип задания
1	Чтение	Чтение художественного текста с извлечением запрашиваемой информации	Задание с множественным выбором ответа	5	1	А
2.	Чтение	Чтение прагматических текстов с целью соотнесения информации, данной в графическом и текстовом форматах.	Задание с кратким ответом	5	2	В
3.	Чтение	Чтение доступных научно-популярных текстов с целью нахождения запрашиваемой информации.	Задание нахождение соответствий	3	1	В
				2	2	

4. Продолжительность работы: на выполнение диагностической работы отводится **45 мин на 15 заданий**.

5. Дополнительные материалы и оборудование: не требуются. Словари, учебники и другие справочные материалы не используются.

6. Рекомендации по шкалированию:

8 заданий базового уровня – на 1 балл (итого 8 баллов)

7 заданий повышенного уровня - на 2 балла (итого 14 баллов)

Итого максимально возможный балл за работу: 22 балла.

Таблица оценивания

Номер задания (критерия)	Английский	Немецкий	Французский	Испанский
1	0, 1	0, 1	0, 1	0, 1
2	0, 1	0, 1	0, 1	0, 1
3	0, 1	0, 1	0, 1	0, 1
4	0, 1	0, 1	0, 1	0, 1
5	0, 1	0, 1	0, 1	0, 1
6	0,1, 2	0,1, 2	0,1, 2	0,1,2
7	0,1, 2	0,1, 2	0,1, 2	0,1,2
8	0,1, 2	0,1, 2	0,1, 2	0,1,2
9	0,1, 2	0,1, 2	0,1, 2	0,1,2
10	0,1, 2	0,1, 2	0,1, 2	0,1,2
11	0,1, 2	0,1, 2	0,1, 2	0,1,2
12	0, 1	0, 1	0, 1	0, 1
13	0, 1, 2	0, 1, 2	0, 1, 2	0, 1,2
14	0, 1	0, 1	0, 1	0,1
15	0,1	0,1	0,1	0,1

Критерии оценивания

Часть 1. Максимальное количество баллов - 5 баллов, каждый правильный ответ оценивается в 1 балл.

Часть 2. Максимальное количество баллов - 10 баллов, каждый правильный ответ оценивается по 2 балла.

2 балла учащийся получает, если задание определено правильно и не допущены орфографические ошибки.

1 балл учащийся получает, если задание определено правильно, но допущены орфографические ошибки.

0 баллов учащийся получает, если задание определено неверно. Использование (наличие или отсутствие) артиклей не оценивается.

Часть 3. Максимальное количество баллов - 7 баллов. Каждый правильно соотнесенный с утверждением текст оценивается в один балл. Таким образом, за вопросы 12, 14 и 15 учащийся получает по 1 баллу, за вопросы 11 и 13 учащийся получит по 2 балла.

Максимальное количество баллов за всю работу: 22 балла

5 Choose what is NOT true

1. Johnny liked helping his father with his work on the farm.
2. Johnny went to the West because there were a lot of apple trees there.
3. Johnny planted apple trees in many villages and towns.

Часть 2. Изучи карту-схему города. Прочитай описание маршрутов (6 – 10), по описаниям определи и напиши названия зданий 1-5 (без артиклов). Все маршруты начинаются от точки, отмеченной фразой "You are here". Не забудь перенести ответы в бланк ответов.



6. Go straight ahead along the park. Cross Queen Avenue and keep walking. Go past the public library and the cinema. The bank is next to the cinema on your right.

What is building 1?

7. Go straight ahead. Take the first turning on the left. Walk about 100 meters and cross Lane Street. On the corner you will see a café. The art gallery is the next building on your left.

What is building 2?

8. Go straight ahead. Take the first turning on the left. Walk for 100 meters and turn right. Walk along Lane Street. The pet shop is opposite the theatre, between the hotel and the music shop.

What is building 3?

9. Go straight ahead till you come to Queen Avenue. Cross Queen Avenue and turn left. Go past the car park and the bookstore. The phone box is in front of you, just across the road.

What is building 4?

10. Go straight ahead. Take the first turning on the left. Keep walking till you come to Lane Street. Cross Lane Street and turn left again. Go past the Italian restaurant and the aquarium. The vet is between the aquarium and public toilets.

What is building 5?

Часть 3. Прочитай утверждения 1-15 и четыре текста 1-4. Определи, в каких текстах содержится данная информация. Напиши номер этого текста. Некоторым утверждениям может соответствовать несколько текстов. В этом случае запиши все номера соответствующих текстов. Перенеси ответы в бланк.

11. These animals cannot think well. _____
12. These animals can have more than forty arms. _____
13. These animals can be tasty for people. _____
14. These animals can live in fresh water and in the sea. _____
15. These animals are very quick. _____

1 Starfish are one of the most beautiful animals in our seas. However, starfish are slow and not very clever. They usually have five arms, but there are starfish that have as many as 44 arms. If a starfish loses an arm, it can grow it again. People don't cook or eat starfish.



2 Jellyfish are also very beautiful but not intelligent. Some of them are dangerous. A jellyfish looks like an umbrella with arms. Don't touch jellyfish! It can sting you! Jellyfish are not good to eat.



3 The crab has a hard shell and ten legs. If it loses a leg it can grow it again. Some are very large (more than three metres across). The crab can live in fresh water as well as in sea water. You can try crabmeat in a café or a restaurant. It is expensive, but it is very good!



4 The squid does not have a shell, but it has ten 'arms' or tentacles. Squids grow to a very large size. In 1954 people found a nine meter long squid in Norway. The squid is very smart and swims very fast. People cook different dishes from squid.



Диагностическая работа по английскому языку Вариант № 1702

Региональная диагностическая работа. Английский язык, 5 класс. Вариант № 1702

Часть 1. Прочитай текст и вопросы после текста. Выбери правильный вариант ответа. Не забудь перенести ответы в бланк ответов.

A Visit to Scotland

motor* - мотор

My granny and grandpa live in Scotland. The capital of Scotland is Edinburgh, but my granny and grandpa don't live there. They live in a small village near a lake. The name of the lake is Loch Ness. There is a legend that a very big animal lives in the lake. They call this monster Nessie.

Last summer my mother and I went to Scotland. My Granny's house was very nice. The lake was near the house. I could see it from the window.

"Where is Grandpa?" I asked. "He is fishing", said Granny. "He will be at home in the evening."

Night came, but Grandpa didn't come home. I went to bed, but I couldn't sleep. I thought about Grandpa and the big monster in the lake. I looked out of the window. The moon was shining in the sky, and I could see the lake. There was something big in the water. It was swimming. I thought it was a monster!

"Mum! Granny! There's a monster!" I cried. I was scared.

Luckily, it was not a monster. It was my grandpa in his boat! The motor* of his boat didn't work well, so he was late. I was happy to see grandpa. We all drank tea in the kitchen and he laughed when I told him about the monster.

1 Where do the boy's granny and grandpa live?

1. In Edinburgh
2. On the farm.
3. In a small village.

2 In this story Nessie...

1. is the name of the lake.
2. is the name of a monster.
3. is the name of the boy's granny.

3 What was the boy's grandpa doing when he and his Mum arrived?

1. He was fishing.
2. He was swimming in the lake.
3. He was drinking tea.

4 Why did the boy cry for his Mum?

1. Because his grandpa didn't come home in the evening.
2. Because he thought he saw a monster.
3. Because he couldn't sleep.

5 Choose what is NOT true

1. The boy's grandpa was late because of the monster.
2. The boy didn't see a monster that night.
3. The boy's grandpa had problems with his boat.

Часть 2. Изучи карту-схему города. Прочитай описания маршрутов (6 – 10), по описанию определи и напиши названия зданий 1-5 (без артиклов). Все маршруты начинаются от точки, отмеченной фразой "You are here". Не забудь перенести ответы в бланк ответов.



6. Go straight ahead along the park. Cross Queen Avenue and keep walking. Go past the public library and the cafe. The bank is next to the cafe on your right.

What is building 1? _____

7. Go straight ahead. Take the first turning on the left. Walk about 100 meters and cross Lane Street. On the corner you will see a pet shop. The art gallery is the next building on your left.

What is building 2? _____

8. Go straight ahead. Take the first turning on the left. Walk for 100 meters and turn right. Walk along Lane Street. The bakery is opposite the theatre, between the hotel and the music shop.

What is building 3? _____

9. Go straight ahead till you come to Queen Avenue. Cross Queen Avenue and turn left. Go past the car park and the cinema. The phone box is in front of you, just across the road.

What is building 4? _____

10. Go straight ahead. Take the first turning on the left. Keep walking till you come to Lane Street. Cross Lane Street and turn left again. Go past the Italian restaurant and the book store. The vet is between the book store and public toilets.

What is building 5? _____

Часть 3. Прочитай утверждения 11-15 и четыре текста 1-4. Определи, в каких текстах содержится данная информация. Напиши номер этого текста. Некоторым утверждениям может соответствовать несколько текстов. В этом случае напиши все номера соответствующих текстов. Перенеси ответы в бланк.

11. These animals can be tasty for people. _____

12. These animals are very quick. _____

13. These animals are very beautiful. _____

14. These animals can change their colour. _____

15. These animals can have more than forty arms. _____



1 Starfish are one of the most beautiful animals in our seas. However, starfish are slow and not very clever. They usually have five arms, but there are starfish that have as many as 44 arms. If a starfish loses an arm, it can grow it again. People don't cook or eat starfish.



2 The octopus lives in tropical ocean waters. The octopus has eight arms. It has a soft body and is very clever. It can change colour very quickly, so its enemies can't see it. It has no skeleton so it is very easy to hide for him. You can eat 'octopus in ink' but it can make your teeth black!



3 Jellyfish are also very beautiful but not intelligent. Some of them are dangerous. A jellyfish looks like an umbrella with arms. Don't touch jellyfish! It can sting you! Jellyfish are not good to eat.



4 The squid does not have a shell, but it has ten 'arms' or tentacles. Squids grow to a very large size. In 1954 people found a nine meter long squid in Norway. The squid is very smart and swims very fast. People cook different dishes from squid.

Ответы к заданиям (Вариант 1701)

Часть 1.

Вопросы	1	2	3	4	5
Ответы	3	2	2	1	2

Часть 2.

Вопросы	6	7	8	9	10
Ответы	cinema	cafe	pet shop	bookstore	aquarium

Часть 3.

Вопросы	11	12	13	14	15
Ответы	1 2/2 1	1	3 4/ 4 3	3	4

Ответы к заданиям (вариант 1702)

Часть 1.

Вопросы	1	2	3	4	5
Ответы	3	2	1	2	1

Часть 2.

Вопросы	6	7	8	9	10
Ответы	cafe	pet shop	bakery	cinema	book store

Часть 3.

Вопросы	11	12	13	14	15
Ответы	2 4/4 2	4	1 3/ 3 1	2	1

5. Einmal verließ sich Rüberzahl in ein Mädchen, ...

1. ... aber es läuft nach Hause zurück.
2. ... und sie zählen zusammen Rüben auf dem Feld.
3. ... und sie heiraten glücklich.

Часть 2. Изучи карту-схему города. Прочитай ситуации (6-10) и заполни пропуски в соответствии с указанными маршрутами. Выполни пропуски объектами маршрута (можно без артикля). Не забудь перенести ответы в бланк ответов.



6. Entschuldigung, wie komme ich vom Bahnhof zum _____ ?

- Du gehst die Bahnhofstraße nach rechts bis zum Ende und dann nach links bis zur Ampel. Dann wieder nach links in die Elisabethstraße.

7. Entschuldigung, wie komme ich vom Hotel zum _____ ?

- Das ist nicht weit. Es liegt dem Hotel gegenüber. Du gehst nur über die Parkstraße.

8. Du gehst von der Schule nach links die Parkstraße entlang bis zur Ampel. Dann nach rechts die Hauptstraße entlang über die Sportstraße. Links hinter den Bäumen liegt _____.

9. Du gehst von der Apotheke die Parkstraße entlang bis zur Hauptstraße und dann an der Kreuzung nach rechts. Dann die Hauptstraße immer geradeaus bis zum Ende. Links ist _____.

10. Du gehst vom Schwimmbad zur Parkstraße, dann die Parkstraße geradeaus bis zur Hauptstraße, an der Ampel nach links, die Hauptstraße entlang. Nun ist an der linken Seite _____.

Часть 3. Прочитай утверждения 11-15 и соответствующие им тексты 1-4. Определи, какие утверждения, какому тексту соответствуют. Сравни и напиши в клетку номер текста. Два из предложенных утверждений подходят к двум текстам.

11. Wo gibt es Souvenirs aus verschiedenen Materialien?
12. Wo ist eine Einladung für Touristen, ein interessantes Museum zu besuchen?
13. Welche Museen haben Sammlungen von bekannten Märchenfiguren?
14. Welche Stadt hat einen Tiernamen?
15. Exotisches Essen gefällt allen Besuchern?



1. Liebe Gäste, kommt einmal nach Sergijew Posad. Hier könnt ihr das berühmte Spielzeugmessen besichtigen. Tausende Exponate zeigen euch Spielzeug aus alten russischen und europäischen Märchen. Ihr seht hier auch die erste russische Matroschka.



2. Die Kleinstadt Myschkin an der Wolga heißt in der deutschen Übersetzung „Mauschen-Städtchen“. Hier gibt es ein Mäusen-Museum. In diesem Museum sind Hunderte Mäusenfiguren aus Holz, Metall, Glas und Plastik gesammelt. Viele von ihnen haben auch Namen: Tamja, Fedja, und Sergej Kapitonytsch.



3. Am 6. Januar 2001 ist Geburtsdatum von einem interessanten Museum in Ufitch. Das Museum bewahrt Märchenpersonen aus Wachs. Die Besucher können hier die russische Hexe Baba- Jaga, das Hausmännlein Domowoj und den Balchausegeist Rososik sehen.



4. Man nennt Sosdal die Gurkenstadt Russlands. Im Juli feiert man hier das Internationale Gurkenfest. Viel Interessantes kann man beim Fest erleben: sich im Gurkenkostüm fotografieren, ein Souvenir kaufen – eine Gurke aus Holz, Papier, Glas oder Zucker. Man kann auch Suppe, Marmelade und Kuchen kosten – alles aus Gurken. Die schmecken allen super!

Не забудьте перенести ответы в бланк ответов.

Die große Rübe



Es lebten einmal zwei Brüder. Der eine war reich: Er hatte ein großes Haus und viel Geld. Der andere dagegen war arm. Nun wollte der Arme auch sein Glück haben. Er pflanzte auf dem Feld Rübe an und wartete bis sie groß wuchs.

Nach kurzer Zeit gibt es auf dem Feld nur eine Rübe – gelb, stief und riesengroß! So groß, so dass sie ins Haus nicht kommt. Der arme Bruder denkt: „Ich kann meine Rübe verkaufen oder aufessen, aber das bringt mir nichts. Ich schenke sie lieber dem König“.

Nun fährt der arme Bruder seine Riesentrübe an den Königshof. Der König freut sich darüber und beschenkt den armen Bruder mit einer Menge Gold, großen Wiesen und vielen Kühen. So ein Glück!

Jetzt ist der erste Bruder böse. Er will auch von dem König ein Geschenk bekommen. Dafür schenkt er dem König all das Brot, was er hat: Gold und Pferde. Der König wundert sich und macht dem Reichen ein Gegengeschenk, das Schöne, was er im Königsschloss hatte – die riesengroße Rübe des ersten Bruders.

Also musste der Reiche die Rübe seines Bruders auf den Wagen legen und nach Hause fahren.

Задание 1. Прочитай текст и утверждения после текста. Выбери правильный вариант ответа. Не забудь перенести ответы в бланк ответов.

1. Das Märchen erzählt über zwei Brüder, beide ...

- 1. waren reich.
- 2. waren arm.
- 3. wollten sein Glück haben.

2. Der arme Bruder pflanzt auf dem Feld Rüben an und hat bald ...

- 1. viele große Rüben.
- 2. eine Riesentrübe.
- 3. eine kleine Rübe.

3. Nun findet der Arme sein Glück, denn er hat ...

- 1. seine Rübe aufgegessen.
- 2. die Rübe verkauft.
- 3. die Rübe verschenkt.

4. Der König freut sich und ...

- 1. macht dem armen Bruder ein Geschenk.
- 2. schenkt dem Armen den Königshof.
- 3. pflanzt überall Rüben an.

5. Der erste Bruder bekommt vom König ...

- 1. das große Haus.
- 2. die große Rübe.
- 3. die große Wiese.

Задание 2. Изучи карту-схему города. Прочитай ситуации (1-5) и заполни пропуски в соответствии с указанными маршрутами. Внимай в пропусках объекты маршрута (можно без артикля). Не забудь перенести ответы в бланк ответов.



6. Entschuldigung, wie komme ich vom Bahnhof zum _____ ?

- Gehen Sie die Bahnhofstraße nach rechts. Dann die Paulstraße entlang bis zur Ampel in die Eisenbahnstraße. Links steht _____ . Es ist groß und modern.

7. Du gehst von der Schule nach links die Parkstraße entlang bis zur Ampel. Dann nach rechts die

Hauptstraße entlang über die Sportstraße. Links hinter den Bäumen liegt _____ ?

8. Entschuldigung, wie komme ich vom Museum zum _____ ?

- Das ist nicht weit. Es liegt dem Museum gegenüber. Du gehst nur über die Parkstraße.

9. Du gehst von der Apotheke die Parkstraße entlang bis zur Hauptstraße und an der Kreuzung

nach rechts. Dann die Hauptstraße immer geradeaus bis zum Ende. Links ist _____

10. Du gehst vom Sportplatz die Paulstraße entlang bis zur Parkstraße. Dann nach rechts. Nun ist links

Задание 3. Прочитай вопросы А-Е и соответствующие им тексты 1-4. Определи, какие утверждения соответствуют какому тексту. Соотнеси и напиши в клетку номер текста. Для их правильного утверждений подведи к двум текстам.

11. Welche Uhren haben bekannte Menschen gemacht?
12. Wo können die Besucher die weltgrößte Kuckucksuhr bewundern?
13. Über welche Rekorde informieren die Texte?
14. Können die Blumen die Zeit zeigen?
15. Wie heißt der populäre Gemüsefeiertag?



1. Man nennt Sossul die Gurkenstadt Russlands. Im Juli feiert man hier das Internationale Gurkenfest. Viel Interessantes kann man beim Fest erleben: sich im Gurkenkostüm fotografieren, Gurkensouvenirs aus Holz, Glas und Zucker kaufen. Hier kann man auch die größte, die kleinste und die dickste Gurke sehen! Das ist sehr interessant!



2. Der schwedische Botaniker Carl von Linné hat im 18. Jahrhundert eine besondere Art der Uhr gemacht: die sogenannte Blumenuhr. Er pflanzte ein kreisförmiges Beet mit verschiedenen Blumen an. Alle Blumen sollten zu bestimmten Zeiten blühen. Es ist so schön, zu sehen, wie „die Uhr geht!“



3. In der Ermitage in Sankt Petersburg können die Besucher die Uhr von Iwan Kulibin bewundern. Das ist keine Kuckucksuhr. Das Uhrwerk ist klein und eiförmig. Sie spielt Melodien ab und hat einen Theaternummern, welcher Figuren auf der Uhr bewegt*
*bewegen – приводить в движение



4. Die größte Kuckucksuhr der Welt befindet sich laut dem Guinness-Buch der Rekorde im Schwarzwald. Das Uhrwerk ist sechs Tonnen schwer und 15,30 Meter hoch. Pünktlich zur jeden Stunde kommt dann der 4,5 lange Kuckuck mit einem Gewicht 150 Kilogramm raus. Der Uhrmacher ist aber unbekannt.

Не забудь перенести ответы в бланк ответов.

Ответы к заданиям (вариант 1701)

Часть 1.

Вопросы	1	2	3	4	5
Ответы	3	2	1	3	1

Часть 2.

Вопросы	6	7	8	9	10
Ответы	(das) Kaufhaus	(das) Museum	(das) Stadion	(der) Bahnhof	(die) Post

Часть 3.

Вопросы	11	12	13	14	15
Ответы	2 4	1	1 3	2	4

Ответы к заданиям (вариант 1702)

Задание 1.

1	2	3	4	5
3	2	3	1	2

Задание 2.

6	7	8	9	10
(das) Kaufhaus	(das) Stadion	(das) Hotel	(der) Bahnhof	(die) Schule

Задание 3.

11	12	13	14	15
2 3/3 2	4	1 4/4 1	2	1

Диагностическая работа по французскому языку Вариант №1701

Инструкция по выполнению работы

Диагностическая работа по французскому языку состоит из трех частей, включающих в себя 15 заданий.
На выполнение всей работы отводится 45 минут.

Часть 1 состоит из 5 заданий (1-5). Ответами к заданиям 1-5 является цифра. Эту цифру запишите в бланк ответов № 1 напротив номера соответствующего вопроса.

Образец заполнения

3	2																				
---	---	--	--	--	--	--	--	--	--	--	--	--	--	--	--	--	--	--	--	--	--

Часть 2 состоит из 5 заданий (6-10). Ответами к заданиям 6-10 является слово без артикля или два слова.

Соедания слов записывайте без пробелов, запяток и других символов.

Ответ на задания 6-10 запишите в бланк ответов № 1 напротив номера соответствующего вопроса.

Ответ: RUSSTE 30 R U S S I E

Часть 3 состоит из 5 заданий (11-15). Ответами к заданиям 11-15 является цифра или последовательность цифр.

Ответ запишите в бланк ответов № 1. Если ответом являются номера двух текстов, то их нужно написать подряд, без пробелов и без знаков препинания.

Ответ: 12 14 12

В случае записи неверного ответа на задания напишите новый ответ в нижней части бланка ответов № 1 «Замена ошибочных ответов на задания с ответом в краткой форме»: сначала запишите номер задания, а затем правильный ответ.

Замена ошибочных ответов на задания с ответом в краткой форме	
1	2

Часть 1. Прочитайте текст и дополните предложения, выбрав правильный ответ.

Poisson d'avril

Le 1 avril on fait des farces. On est gai, tout le monde rit. Doudou a accroché un poisson d'avril sur le dos de Pif, et Pif ne s'en est aperçu de rien !

- Eh Pif ! Tu as un poisson sur le dos. Je crois que c'est Doudou qui te l'a accroché, dit la tante Agathe.

Pif jette le poisson par terre et va dans la forêt. Il veut faire un bouquet de fleurs pour l'oncle César, c'est son anniversaire demain. Dans son sac qu'il porte il y a un grand morceau de tarte aux pommes pour le déjeuner. Pif pose son sac sous un arbre et met à cueillir des fleurs. Mais voilà Doudou qui va à la pêche. Il s'approche sans bruit du sac. La tarte aux pommes ! Il aime bien ça. Doudou prend la tarte et met sa casquette dans le sac.

- Ce sera une bonne farce !

Pif a fait le bouquet. Il est temps de déjeuner. Pif veut manger son morceau de tarte. Qu'est-ce que c'est ? Une casquette !

- Qui m'a fait cette farce ? C'est Doudou qui pêche là-bas au bord de la rivière!

Pif a une idée ! Il va lui aussi faire encore une farce à Doudou. A ce moment arrive Hercule. Il aime beaucoup les poissons.

- Hercule, viens avec moi et tiens-toi tranquille.

Hercule ne fait aucun bruit dans le panier de Doudou. Doudou prend un poisson, un autre ... un dixième. Il revient chez lui très content. A la maison Doudou ouvre son panier ... Hercule en sort.

Il dit :

- Poisson d'avril, Doudou. Tes poissons étaient très bons.

1. Pif veut faire un bouquet de fleurs pour l'anniversaire de ...
1. sa tante 2. son oncle 3. sa sœur

2. Pif a ... dans son sac.

1. des bonbons 2. un morceau de pain 3. un morceau de tarte

3. Doudou ...

1. pêche 2. joue à la balle 3. nage

4. Pour faire une farce à Pif, Doudou sort le morceau de tarte et met ... dans son sac.

1. un poisson 2. une casquette 3. une pomme

5. Hercule a mangé tous les poissons ...

1. dans le sac de Pif 2. dans le panier de Doudou 3. dans la rivière

№ вопроса	1	2	3	4	5
Ответ					

Часть 3. Прочитайте 4 текста о животных и ответьте на вопросы после текстов. Отвечая на вопросы, вписывайте номера текстов, в которых есть ответы на данные вопросы. Будьте внимательны: в 3 вопросах ответом будет один номер текста, в 2 вопросах – 2 номера текстов.

1. Cet animal a 5,5 mètres de haut. Il peut peser 1 tonne. Il a un peau avec des taches brunes et des poils très courts. Il a une petite tête avec deux petites cornes et un très long cou. Il mange des feuilles d'arbres. Il dort peu: 2 heures pas jour. Il habite en Afrique.
2. Cet animal a des plumes de toutes les couleurs. Son bec est jaune et recourbé. Ses pattes sont courtes et très puissantes. Il aime les fruits (les pommes, les oranges). Il habite sur tous les cinq continents, principalement dans les forêts. Il mange des fruits, des grains, des noix. Il peut imiter les sons.
3. Cet animal est végétarien. Il mange 220 kg d'herbes et de plantes tendres chaque jour. Il boit beaucoup d'eau. Il a des défenses et une longue trompe. Ses oreilles sont très grandes. C'est le plus grand animal terrestre actuel. Il pèse 5 tonnes. Il habite en Afrique et en Asie.
4. Cet animal habite sur tous les continents. Il peut être roux, gris, brun ou noir. Sa longue queue est utile pour sauter d'un arbre à l'autre. On le trouve dans les forêts. On peut observer dans les parcs et dans les jardins. Il mange des noix, des champignons, des noisettes.

Вопросы:

11. Quel animal a des plumes multicolores?
12. Quel animal a un long cou?
13. Quels animaux mangent des noix?
14. Quel animal est le plus grand sur la Terre?
15. Quels animaux habitent en Afrique?

№ вопроса	11	12	13	14	15
Ответы					

Часть 2. Проследите по карте 5 маршрутов, описанных в предложениях, и запишите названия конечных пунктов каждого маршрута.



6. Vous prenez l'avenue de Paris, tournez à gauche, prenez la rue Victor Hugo, traversez le Vieux Port et vous arrivez à la _____.
7. Vous prenez la rue des Prés, passez par la rue du Théâtre devant la maison du Docteur René. A votre gauche, il y a un _____.
8. Vous prenez la rue de Lyon, tournez à droite, passez entre le cinéma et la pharmacie et vous êtes sur la _____.
9. Vous prenez la rue Victor Hugo, traversez l'avenue de Paris, passez par la rue Pasteur. A votre gauche, il y a l'_____.
10. Vous prenez l'avenue de Lyon, passez devant le théâtre et la mairie, tournez à gauche, prenez la rue de la Liberté. A votre gauche, il y a la _____.

№ вопроса	6	7	8	9	10
Ответы					

Часть 2. Прочтите по карте 5 маршрутов, описанных в предложениях, и запишите названия конечных пунктов каждого маршрута.



6. Vous prenez la rue Victor Hugo, traversez l'avenue de Paris, passez par la rue Pasteur. A votre gauche, il y a l'_____.
7. Vous prenez la rue des Prés, passez par la rue du Théâtre devant la maison du Docteur René. A votre gauche, il y a un _____.
8. Vous prenez l'avenue de Lyon, passez devant le théâtre et la mairie, tournez à gauche, prenez la rue de la Liberté. A votre gauche, il y a le _____.
9. Vous prenez l'avenue de Lyon, tournez à droite, passez entre le cinéma et la pharmacie et vous êtes sur la _____.
10. Vous prenez l'avenue de Paris, tournez à gauche, prenez la rue Victor Hugo, traversez le Vieux Pont et vous arrivez à la _____.

№ маршрута	6	7	8	9	10
Ответ					

Диагностическая работа по французскому языку
Вариант №1702

Часть 1. Прочитайте текст и дополните предложения, выбрав правильный ответ.

Poisson d'avril

Le 1^{er} avril, on fait des farces. Doudou a accroché un poisson d'avril sur le dos de Pif, et Pif n'a rien vu !

- Eh Pif ! Tu as un poisson sur le dos. Je crois que c'est Doudou qui te l'a accroché, dit la tante Agathe.

Pif jette le poisson par terre et va dans la forêt. Il veut faire un bouquet de fleurs pour l'oncle César, c'est son anniversaire demain. Dans le sac qu'il porte il y a un grand morceau de tarte aux pommes pour le déjeuner. Pif pose son sac sous un arbre et se met à cueillir des fleurs. Mais voilà Doudou qui va à la pêche. Il s'approche sans bruit du sac. La tarte aux pommes ! Il aime bien ça. Doudou prend la tarte et met sa casquette dans le sac.

- Ce sera une bonne farce !

Pif a fait le bouquet. Il est temps de déjeuner. Pif veut manger son morceau de tarte. Qu'est-ce que c'est ? Une casquette !

- Qui m'a fait cette farce ? C'est Doudou qui pêche là-bas au bord de la rivière !

Pif a une idée ! Il va lui aussi faire une farce à Doudou. A ce moment arrive Hercule. Il aime beaucoup les poissons.

- Hercule, viens avec moi et tiens-toi tranquille.

Hercule ne fait aucun bruit dans le panier de Doudou. Doudou prend un poisson, un autre ... un dixième. Il revient chez lui très content. A la maison Doudou couvre son panier ... Hercule en sort. Il dit :

- Poisson d'avril, Doudou. Tes poissons étaient très bons.

1. Le 1^{er} avril Pif a un poisson ...
1. dans son sac 2. sur le dos 3. dans sa casquette

2. Pif va ...
1. à la maison 2. chez sa tante 3. dans la forêt

3. Pif cueille ... pour l'anniversaire de son oncle
1. des fleurs 2. des pommes 3. des champignons

4. Pour faire une farce à Pif, Doudou prend le morceau de tarte et met ... dans le sac de Pif.
1. une casquette 2. une fleur 3. un poisson

5. Pif met Hercule ...
1. dans son sac 2. sous l'arbre 3. dans le panier de Doudou

№ маршрута	1	2	3	4	5
Ответ					

Часть 3. Прочитайте 4 текста о животных и ответьте на вопросы после текстов. Отвечая на вопросы, вписывайте номера текстов, в которых есть ответы на данные вопросы. Будьте внимательны: в 3 вопросах ответом будет один номер текста, в 2 вопросах – 2 номера текстов.

1. Cet animal n'est pas grand. Il peut être blanc, noir, gris, roux. Sa poil peut être court ou long. Il a des longues moustaches. Sa queue est aussi longue. Il est un bon chasseur. Il mange des souris, de petits oiseaux. Les hommes aiment avoir cet animal dans leurs maisons.
2. Cet animal est végétarien. Il mange 220 kg d'herbes et de plantes tendres chaque jour. Il boit beaucoup d'eau. Il a des défenses et une longue trompe. Ses oreilles sont très grandes. Aujourd'hui, c'est le plus grand animal sur la Terre. Il pèse 5 tonnes. Il habite en Afrique et en Asie.
3. Cet animal habite dans les forêts et dans les champs. Il est blanc et noir. Il a deux longues oreilles et une petite queue ronde. Il a les yeux noirs et les courtes moustaches. Il ne marche pas, il saute. Il mange des carottes, des choux. Il est très gentil.
4. Cet animal a 5,5 mètres de haut. Il peut peser 1 tonne. Il a la peau avec des taches brunes et des poils très courts. Il a une petite tête avec deux petites cornes et un très long cou. Il mange des feuilles d'arbres. Il dort peu : 2 heures par jour. Il habite en Afrique.

Вопросы:

11. Quels animaux ont des moustaches ?
12. Quel animal a un long cou ?
13. Quels animaux habitent en Afrique ?
14. Quel animal mange des souris ?
15. Quel animal saute toujours ?

№ вопроса	11	12	13	14	15
Ответ					

Ключи (Вариант 1701)

Часть 1 (5 баллов).

№ вопроса	1	2	3	4	5
ответ	2	3	1	2	2

Часть 2 (10 баллов).

№ вопроса	6	7	8	9	10
ответ	gare	théâtre	place du Marché	école Pasteur	maison 10

Часть 3 (7 баллов).

№ вопроса	11	12	13	14	15
ответ	2	1	2, 4	3	1, 3

Ключи вариант 1702

Часть 1 (5 баллов).

№ вопроса	1	2	3	4	5
ответ	2	3	1	1	3

Часть 2 (10 баллов).

№ вопроса	6	7	8	9	10
ответ	école Pasteur	théâtre	jardin aux fleurs	place du Marché	gare

Часть 3 (7 баллов).

№ вопроса	11	12	13	14	15
ответ	1,3	4	2, 4	1	3

Часть 2. Ищи карту-схему города. Прочитай письмо-инструкцию и в соответствии с информацией из текста и карты определи пропущенные слова (6-10). Не забудь перенести ответы в бланк ответов.

Cómo puedes ir a buscarme

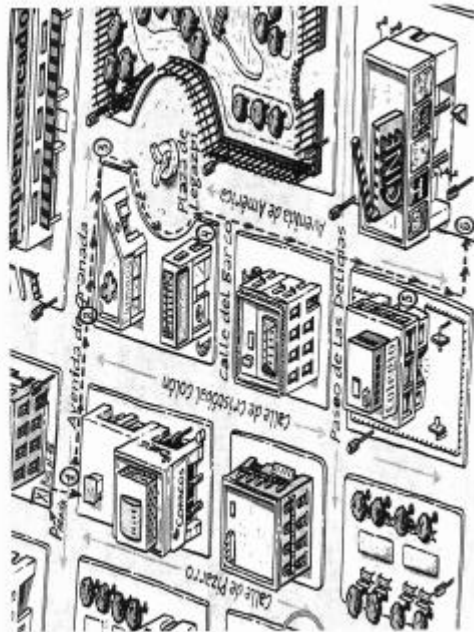

¡Hola Cris!
Si quieres ir conmigo al cine te voy a explicar cómo puedes buscarme. Eres nuevo en nuestra ciudad, por eso te envío este pequeño plano de mi barrio. Tienes que seguir la línea discontinua que he marcado en el plano →. Los números 1, 2, 3, 4, 5 y 6 son puntos de orientación.

Tu bus №15 va a hacer la parada (1) en la avenida Granada al pasar el Supermercado y al cruzar la calle de Cristóbal Colón, es donde bajas del bus. Allí mismo cruzas la avenida Granada y estás (2) de la oficina de Correos.

Tienes que atravesar la calle de Cristóbal Colón y seguir un poco más a lo largo de la (3)..... (tiene una cruz arriba). Allí giras a la (4)..... (5) y estás entrando en una plaza que se llama la de Leganes. A la izquierda queda un (6)..... grande y bonito, y a tu derecha primero ves la farmacia y luego, a tu derecha también, ves una panadería (4). Mi madre siempre compra pan allí. Sigues todo recto a lo largo de la avenida de América, cruzas la calle del Barco, el Paseo de las Delicias y es donde está mi cine (5). El cine se encuentra (6)..... del colegio.

Quedamos a la entrada del cine (6) a las 17:00 en punto, ¿vale?

Beatriz

Часть 3. Прочитай утверждения 11-15 и четыре текста 1-4. Определи, в каких текстах содержится данная и утверждения информации. Напиши номер этого текста. Некоторым утверждениям может соответствовать несколько текстов. В этом случае напиши все номера соответствующих текстов. Перенеси ответы в бланк.

11. ¿Qué lindo es celebrar la fiesta de cumpleaños desenvolviendo los regalos!
12. Se festeja un gran cumpleaños en todo el país.
13. Se trata de la tradición de hacer una torta de cumpleaños.
14. Hay que mirar bien las ventanas de las casas para saber dónde se celebra el cumpleaños.
15. Para saber la edad del cumpleaños tienes que echar una vela de la torta y luego contar las velas que quedan.

Cómo se festejan los cumpleaños en distintas partes del mundo

1. En Alemania un miembro de la familia del cumpleaños se despierta al amanecer y enciende las velas en el pastel de cumpleaños. Hay tantas velas como los años cumplidos y una más para buena suerte. Las velas siguen siendo encendidas todo el día. Después de la cena todo el mundo canta la canción de cumpleaños y el cumpleaños sopla las velas. Entonces se desenvuelven los regalos y comienza la fiesta.
2. Esta idea sí que les puede gustar a muchos, y muchos van a querer festejar su cumpleaños en Vietnam. Es que los vietnamitas festejan su cumpleaños el día de Año Nuevo. Ellos creen que la fecha que nacieron no es su verdadero cumpleaños, sino que todas las personas se hacen un año mayores cuando termina el año en sí. Es mucho más económico y a la vez más alegre festejar el cumpleaños común una sola vez al año.
3. En Inglaterra ciertos objetos simbólicos se mezclan en la torta de cumpleaños, cuando se está preparando. Si el trozo de pastel del cumpleaños tiene una moneda, va a ser rico. Además, sus amigos le echan al aire por las manos y los pies y le suben y bajan tantas veces cuantos cumple los años, una o dos veces más para suerte.
4. A menudo una bandera aparece fuera de una ventana en Dinamarca. Es para indicar que alguien en esta casa celebra su cumpleaños. Se colocan los regalos alrededor de la cama del cumpleaños cuando él está durmiendo, los descubre y desenvuelve inmediatamente después de despertarse.

Диагностическая работа по испанскому языку
Вариант №1702

Региональная диагностическая работа. Испанский язык, 5 класс. Вариант №1702

Часть 1. Прочитай текст и вопросы после текста. Выбери правильный вариант ответа. Не забудь перенести ответы в бланк ответов.

El niño que no tenía orejas (Sergio R. Peña)

Había un niño que no tenía orejas. Como no tenía orejas no podía oír. Y cuando era pequeño iba al mar estaba muy triste porque no escuchaba el ruido de las olas ni las sirenas de los barcos. Pero un día, paseando por la playa, encontró dos caracolas y con ellas... ¡podía oír todo! No solo el ruido de las olas sino también las risas de los niños y sus conversaciones.

A partir de entonces traía siempre las caracolas consigo y cada vez que quería escuchar algún sonido se las colocaba como orejas: en la escuela, con los amigos, para ver la televisión, escuchar música.

Su madre le compró un gorro con orejeras donde colocar las caracolas y así podía tener las manos libres para jugar con los otros niños.

Incluso llegó a ser un buen cantante y guitarrista.

1. ¿A dónde iba el niño en verano?

1. al parque
2. a la costa
3. al bosque

2. ¿Por qué estaba muy triste?

1. no sabía correr
2. no tenía amigos
3. no podía oír

3. Con las caracolas el niño podía

1. oír todos los sonidos
2. visitar a sus abuelos
3. subir las montañas

4. ¿Cuándo el niño encontró las caracolas?

1. cuando paseaba por el bosque
2. en el febrero
3. en verano

5. Gracias a las caracolas el niño llegó a ser

1. maestro
2. músico
3. ingeniero

Часть 2. Идущи веру-схему города. Прочитай письмо-инструкцию и в соответствии с информацией из текста и карты определи пропущенные слова (6-10). Не забудь перенести ответы в бланк ответов.

Cómo puedes ir a buscarme

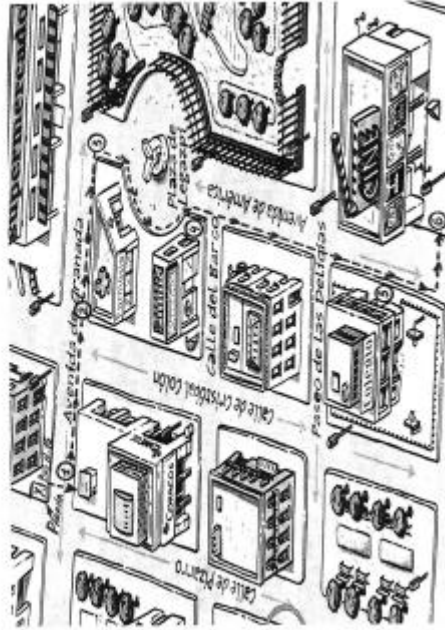

Querido Pablo,

Mañana se invito al cine. No conoces bien mi barrio. Si quieres ir conmigo al cine te voy a explicar cómo puedes buscarte. Te muestro el pequeño plano en que he marcado la línea → que tienes que seguir. Los puntos de orientación son: 1, 2, 3, 4, 5 y 6.

Tomas el bus No15 y bajas en la parada "la avenida Granada". Luego tienes que cruzar la avenida Granada y después - la calle de Cristóbal Colón. Así estarás (1) de la oficina de Correos. Luego sigues un poco más a lo largo del edificio con la cruz verde arriba. Es la (2) (3) y estás entrando en una plaza que se llama la de Leguiza. A la izquierda queda un (4) (5) grande y bonito, y a tu derecha primero ves la farmacia y luego, a tu derecha también, ves una panadería (6). Miras siempre siempre compran pan allí. Sigues todo recto a lo largo de la avenida de América, cruzas la calle del Barco, el Pasaje de las Delicias y ves mi cole (7). El cine se encuentra (8) (9) del colegio. Quedamos a la entrada del cine (6) a las 18:00 en punto, ¿de acuerdo?

Andrés.

Часть 3. Прочитай утверждения 11-15 и четаре текста 1-4. Определи, в каких текстах содержится данная в утверждении информация. Напиши номер этого текста. Некоторым утверждениям может соответствовать несколько текстов. В этом случае напиши все номера соответствующих текстов. Перенеси ответы в бланк.

11. El cumpleaños desentuelve los regalos.
12. El día de Año Nuevo es el cumpleaños común en todo el país.
13. ¡Qué lindo es celebrar la fiesta de cumpleaños con una torta especial!
14. La bandera puede indicar la casa del cumpleaños.
15. Allí cuentan las velas de la torta para saber la edad del cumpleaños.

Cómo se festejan los cumpleaños en distintas partes del mundo

1. En Alemania un miembro de la familia del cumpleaños se despierta al amanecer y enciende las velas en el pastel de cumpleaños. Hay tantas velas como los años cumplidos y una más para buena suerte. Las velas siguen siendo encendidas todo el día. Después de la cena todo el mundo canta la canción de cumpleaños y el cumpleaños sopla las velas. Entonces se desentuelven los regalos y comienza la fiesta.
2. Esta idea si que les puede gustar a muchos, y muchos van a querer festejar su cumpleaños en Vietnam. Es que los vietnamitas festejan su cumpleaños el día de Año Nuevo. Ellos creen que la fecha que nacieron no es su verdadero cumpleaños, sino que todas las personas se hacen un año mayores cuando termina el año en sí. Es mucho más económico y a la vez más alegre festejar el cumpleaños común una sola vez al año.
3. En Inglaterra ciertos objetos simbólicos se mezclan en la torta de cumpleaños, cuando se está preparando. Si el trozo de pastel del cumpleaños tiene una moneda, va a ser rico. Además, sus amigos le echan al aire por las manos y los pies y le suben y bajan tantas veces cuantos cumple los años, una o dos veces más para suerte.
4. A menudo una bandera aparece fuera de una ventana en Dinamarca. Es para indicar que alguien en esta casa celebra su cumpleaños. Se colocan los regalos alrededor de la cama del cumpleaños cuando él está durmiendo, los desentubre y desentuelve inmediatamente después de despertarse.

Ответы к заданиям (вариант 1701)

Часть 1.

№ вопроса	1	2	3	4	5
ответ	2	3	1	3	2

Часть 2.

№ вопроса	6	7	8	9	10
ответ	detrás / al lado/ enfrente/ delante	farmacia	derecha	Parque/ monumento	enfrente / a la izquierda

Часть 3.

№ вопроса	11	12	13	14	15
ответ	1 4	2	1 3	4	1

Ответы к заданиям (вариант 1702)

Часть 1.

№ вопроса	1	2	3	4	5
ответ	2	3	1	3	2

Часть 2.

№ вопроса	6	7	8	9	10
ответ	detrás / al lado/ enfrente/ delante	farmacia	derecha	Parque/ monumento	enfrente / a la izquierda

Часть 3.

№ вопроса	11	12	13	14	15
ответ	1 4	2	1 3	4	1

Приложение 3. Результаты выполнения по отдельным заданиям (школы)

Английский язык

Таблица 19

ОО	1	2	3	4	5	6	7	8	9	10	11	12	13	14	15
Адмиралтейский															
ГБОУ гимназия №272	65	61,7	60	48,3	31,7	77,5	70	71,7	75	65,8	51,7	51,7	55,8	76,7	61,7
ГБОУ гимназия №278	77,6	69	53,4	65,5	41,4	84,5	74,1	84,5	75	69,8	63,8	46,6	62,1	79,3	70,7
ГБОУ лицей №281	54,3	63	50	39,1	32,6	68,5	62	60,9	68,5	54,3	38	41,3	48,9	65,2	50
ГБОУ СОШ №225	72,5	67,5	52,5	51,3	50	70	70	65	65	63,8	36,9	50	53,8	75	65
ГБОУ СОШ №229	75	95,8	95,8	58,3	95,8	91,7	75	72,9	77,1	60,4	47,9	70,8	47,9	91,7	75
ГБОУ СОШ №232	62,2	73	51,4	51,4	24,3	94,6	86,5	78,4	89,2	85,1	32,4	32,4	45,9	64,9	45,9
ГБОУ СОШ №234	93,1	89,7	86,2	65,5	48,3	98,3	89,7	77,6	75,9	79,3	56,9	75,9	69	89,7	82,8
ГБОУ СОШ №235	52,6	50,9	43,9	54,4	40,4	67,5	42,1	49,1	40,4	41,2	24,6	26,3	27,2	50,9	36,8
ГБОУ СОШ №238	71,1	66,7	42,2	48,9	44,4	90	84,4	81,1	70	57,8	56,7	53,3	63,3	73,3	73,3
ГБОУ СОШ №241	88,1	71,4	73,8	47,6	42,9	79,8	76,2	64,3	71,4	66,7	51,2	66,7	61,9	78,6	71,4
ГБОУ СОШ №245	59,4	81,3	78,1	65,6	50	57,8	51,6	37,5	34,4	32,8	67,2	71,9	60,9	68,8	71,9
ГБОУ СОШ №256	69,6	65,2	78,3	69,6	65,2	91,3	69,6	65,2	73,9	69,6	60,9	52,2	45,7	60,9	52,2
ГБОУ СОШ №260	75	75	50	66,7	36,1	80,6	72,2	58,3	54,2	48,6	50	38,9	59,7	38,9	44,4
ГБОУ СОШ №263	52,5	80	45	70	32,5	73,8	82,5	72,5	61,3	63,8	35	45	42,5	65	55
ГБОУ СОШ №280	37,1	42,9	40	60	31,4	32,9	24,3	21,4	17,1	15,7	27,1	42,9	40	42,9	17,1
ГБОУ СОШ №287	84,2	73,7	73,7	78,9	57,9	94,7	84,2	63,2	73,7	73,7	44,7	36,8	42,1	47,4	52,6
ГБОУ СОШ №288	92,3	92,3	61,5	76,9	61,5	53,8	61,5	46,2	46,2	30,8	42,3	61,5	50	76,9	69,2
ГБОУ СОШ №306	81,4	76,7	67,4	74,4	69,8	90,7	82,6	66,3	69,8	75,6	43	46,5	72,1	76,7	72,1
ГБОУ СОШ №307	69,4	75	56,9	61,1	51,4	75	71,5	58,3	65,3	63,9	50,7	52,8	66	84,7	68,1
ГБОУ СОШ №317	42,3	50	23,1	42,3	46,2	15,4	7,7	11,5	15,4	19,2	26,9	30,8	25	30,8	23,1
ГБОУ СОШ №564	47,7	54,5	47,7	59,1	43,2	55,7	47,7	46,6	52,3	51,1	15,9	25	29,5	40,9	43,2
ЧОУ "СОШ "Логос"	100	100	100	100	0	100	100	100	100	100	50	50	50	100	100
ЧОУ "Школа "Шамир"	57,1	78,6	71,4	50	50	85,7	71,4	57,1	85,7	85,7	35,7	78,6	50	78,6	78,6
ГБОУ СОШ №243	43,8	37,5	37,5	68,8	25	65,6	40,6	25	56,3	46,9	18,8	37,5	43,8	62,5	37,5
ГБОУ СОШ №259	58,8	47,1	35,3	52,9	23,5	35,3	26,5	11,8	26,5	23,5	23,5	5,9	32,4	47,1	41,2
Василеостровский															
ГБОУ гимназия №11	73	78,4	48,6	64,9	48,6	75,7	74,3	71,6	64,9	70,3	39,2	45,9	58,1	70,3	56,8
ГБОУ гимназия №24	56	88	68	68	52	92	94	86	86	81	46	66	63	82	74
ГБОУ гимназия №32	75,4	75,4	62,3	59,4	44,9	81,2	79	74,6	71	54,3	45,7	52,2	56,5	88,4	81,2
ГБОУ гимназия №586	54,8	63,1	56	58,3	31	78,6	74,4	55,4	66,1	59,5	48,8	52,4	68,5	82,1	71,4
ГБОУ гимназия №642 "Земля и Вселенная"	77,1	74,1	67,1	70	50,6	89,4	85,6	83,2	79,7	75	60	56,5	67,1	84,7	75,9
ГБОУ СОШ №10	67,6	70,6	55,9	51,5	32,4	87,5	80,9	72,8	74,3	68,4	40,4	36,8	55,1	69,1	58,8
ГБОУ СОШ №12	72,7	87,9	78,8	59,1	54,5	83,3	82,6	77,3	78	67,4	70,5	72,7	70,5	81,8	71,2
ГБОУ СОШ №15	48,9	63,8	55,3	51,1	40,4	56,4	41,5	26,6	36,2	30,9	41,5	48,9	43,6	57,4	51,1
ГБОУ СОШ №16	34,1	56,8	54,5	43,2	31,8	79,5	56,8	28,4	52,3	43,2	27,3	29,5	36,4	47,7	40,9
ГБОУ СОШ №17	94,3	85,7	74,3	82,9	74,3	84,3	84,3	77,1	72,9	50	70	37,1	70	74,3	68,6
ГБОУ СОШ №18	48,8	53,7	63,4	53,7	41,5	69,5	59,8	58,5	41,5	40,2	30,5	34,1	37,8	53,7	56,1
ГБОУ СОШ №19	55,6	55,6	33,3	37	25,9	38,9	27,8	13	25,9	7,4	16,7	11,1	27,8	22,2	18,5
ГБОУ СОШ №2	55,9	64,7	41,2	39,7	44,1	43,4	33,1	27,9	32,4	26,5	27,2	38,2	39,7	52,9	41,2
ГБОУ СОШ №21	41,7	50	33,3	29,2	41,7	70,8	66,7	37,5	50	50	45,8	33,3	64,6	66,7	58,3

ОО	1	2	3	4	5	6	7	8	9	10	11	12	13	14	15
ГБОУ СОШ №27	53,1	65,3	46,9	57,1	49	69,4	57,1	60,2	60,2	52	44,9	44,9	58,2	61,2	57,1
ГБОУ СОШ №35	71	64,5	67,7	61,3	58,1	82,3	72,6	71	74,2	69,4	50	51,6	72,6	87,1	74,2
ГБОУ СОШ №5	41,7	45,8	41,7	62,5	41,7	70,8	64,6	43,8	58,3	47,9	22,9	29,2	47,9	25	37,5
ГБОУ СОШ №6	90,5	81	81	71,4	66,7	54,8	50	33,3	33,3	35,7	28,6	33,3	14,3	14,3	4,8
ГБОУ СОШ №700	72,7	57,6	57,6	48,5	48,5	84,8	69,7	69,7	62,1	50	42,4	39,4	57,6	72,7	72,7
ГБОУ ШИ №576	23,3	53,3	43,3	43,3	13,3	33,3	23,3	20	25	18,3	33,3	53,3	55	66,7	53,3
ЧОУ "Школа Шостаковичей"	77,8	66,7	77,8	66,7	33,3	77,8	55,6	72,2	83,3	33,3	55,6	44,4	55,6	77,8	44,4
ЧОУ им Шацкого	33,3	66,7	33,3	66,7	66,7	100	100	100	100	100	66,7	66,7	50	66,7	100
ГБОУ СОШ №31	80,7	73,7	66,7	63,2	49,1	78,1	58,8	81,6	74,6	68,4	57	61,4	57	80,7	66,7
Выборгский															
ГБОУ гимназия №105	82,8	87,9	72,4	74,1	69	95,7	94,8	95,7	89,7	78,4	61,2	69	74,1	89,7	86,2
ГБОУ гимназия №114	81,9	90,3	70,8	63,9	52,8	94,4	93,1	93,1	89,6	83,3	47,2	59,7	53,5	86,1	83,3
ГБОУ гимназия №61	68,6	80	67,1	48,6	50	81,4	82,9	82,9	82,1	67,1	56,4	58,6	70	82,9	72,9
ГБОУ гимназия №622	71,8	74,8	66	63,1	66	97,1	91,7	91,7	87,4	68,9	71,8	56,3	80,1	82,5	74,8
ГБОУ гимназия №73	62,3	62,3	65,6	52,5	41	75,4	73	62,3	68	54,1	47,5	60,7	54,9	80,3	62,3
ГБОУ лицей №101	58,8	59,8	57,8	60,8	46,1	66,7	62,7	57,8	58,3	51,5	46,1	42,2	45,1	65,7	54,9
ГБОУ лицей №486	62,7	69,6	63,7	67,6	50	80,4	68,6	59,3	55,9	43,6	42,6	45,1	52,9	67,6	59,8
ГБОУ лицей №488	62,7	57,3	38,7	49,3	41,3	70,7	60	51,3	51,3	50	41,3	40	54,7	64	57,3
ГБОУ лицей №623	52,9	47,9	62	62	39,7	62	51,7	49,6	58,3	51,7	37,2	42,1	43,4	69,4	56,2
ГБОУ СОШ №102	62,5	43,8	43,8	68,8	52,1	66,7	58,3	52,1	54,2	46,9	33,3	29,2	45,8	47,9	52,1
ГБОУ СОШ №103	71	74,2	51,6	50	53,2	84,7	83,9	75	62,9	62,1	48,4	61,3	48,4	79	59,7
ГБОУ СОШ №104	57	67,1	48,1	46,8	45,6	91,8	90,5	81	80,4	74,1	48,1	38	51,9	69,6	53,2
ГБОУ СОШ №112	80	60	60	70,8	73,8	72,3	71,5	67,7	67,7	63,8	56,2	69,2	46,2	70,8	72,3
ГБОУ СОШ №115	92,9	71,4	85,7	75	50	37,5	41,1	32,1	32,1	26,8	30,4	75	41,1	60,7	53,6
ГБОУ СОШ №117	84,1	75	56,8	50	38,6	69,3	72,7	47,7	63,6	56,8	42	25	58	86,4	77,3
ГБОУ СОШ №118	50	57,7	56,4	61,5	55,1	53,2	53,2	46,2	50	37,8	48,1	53,8	55,1	57,7	64,1
ГБОУ СОШ №120	70,3	81,1	50	54,1	55,4	63,5	55,4	51,4	50	48	50,7	55,4	56,1	60,8	58,1
ГБОУ СОШ №123	64	56	40	48	44	96	76	52	68	56	32	32	48	76	28
ГБОУ СОШ №124	75	60	72,5	57,5	37,5	72,5	70	72,5	60	62,5	42,5	42,5	51,3	70	62,5
ГБОУ СОШ №135	73,4	71,9	70,3	56,3	51,6	82	78,9	78,1	75,8	67,2	43	51,6	59,4	73,4	70,3
ГБОУ СОШ №457	74	82,2	72,6	61,6	52,1	65,1	60,3	58,2	59,6	52,1	43,2	53,4	57,5	72,6	57,5
ГБОУ СОШ №463	50	61,1	51,4	51,4	36,1	60,4	53,5	40,3	50	36,1	36,8	29,2	43,8	55,6	41,7
ГБОУ СОШ №469	85,7	90,5	66,7	71,4	23,8	61,9	61,9	59,5	81	69	85,7	52,4	88,1	71,4	61,9
ГБОУ СОШ №471	51,9	65,4	46,3	51,4	37,4	75,2	63,6	50,5	56,1	53	41,1	46,3	51,4	68,2	57,5
ГБОУ СОШ №472	65	65	65	35	65	95	85	95	80	70	45	75	62,5	90	70
ГБОУ СОШ №474	51,7	27,6	31	48,3	41,4	79,3	75,9	72,4	56,9	25,9	51,7	41,4	37,9	55,2	69
ГБОУ СОШ №475	77,8	55,6	57,8	55,6	68,9	51,1	43,3	37,8	44,4	36,7	74,4	71,1	74,4	66,7	68,9
ГБОУ СОШ №482	59,7	50,7	46,3	50	38,8	58,6	39,9	39,6	42,2	39,9	25,7	31,3	36,2	47,8	36,6
ГБОУ СОШ №483	89,8	85,7	73,5	79,6	71,4	92,9	89,8	81,6	79,6	75,5	56,1	75,5	55,1	81,6	79,6
ГБОУ СОШ №494	80	84	84	64	44	94	94	78	82	70	64	76	54	80	68
ГБОУ СОШ №517	61,7	51,1	46,8	40,4	29,8	51,1	39,4	38,3	40,4	29,8	31,9	29,8	36,2	55,3	31,9
ГБОУ СОШ №518	51,6	82,3	71	61,3	46,8	91,1	78,2	79	84,7	74,2	46,8	58,1	57,3	79	62,9
ГБОУ СОШ №534	65	66,7	55	55	41,7	88,3	82,5	85	81,7	76,7	44,2	51,7	65	81,7	73,3
ГБОУ СОШ №558	49,2	58,7	54	47,6	38,1	58,7	50	47,6	39,7	44,4	41,3	42,9	45,2	68,3	54
ГБОУ СОШ №559	61,8	79,4	69,1	55,9	63,2	73,5	71,3	61	61	59,6	72,1	51,5	83,8	72,1	69,1

ОО	1	2	3	4	5	6	7	8	9	10	11	12	13	14	15
ГБОУ СОШ №560	65,5	72,4	65,5	69	44,8	77,6	70,7	62,1	62,1	46,6	46,6	58,6	58,6	72,4	75,9
ГБОУ СОШ №60	51,7	69	37,9	44,8	27,6	55,2	38,8	33,6	33,6	30,2	34,5	36,2	37,9	69	25,9
ГБОУ СОШ №62	67,3	50,9	43,6	67,3	69,1	83,6	86,4	85,5	79,1	75,5	43,6	56,4	56,4	60	67,3
ГБОУ СОШ №76	64,3	64,3	39,3	50	46,4	57,1	53,6	64,3	64,3	55,4	41,1	53,6	46,4	64,3	53,6
ГБОУ СОШ №83	89,2	83,8	73	67,6	62,2	94,6	91,2	88,5	90,5	88,5	70,3	66,2	79,1	89,2	83,8
ГБОУ СОШ №90	81,3	88	73,3	60	81,3	38,7	42,7	34,7	26,7	26,7	45,3	54,7	57,3	42,7	40
ГБОУ СОШ №94	55,1	63,3	61,2	53,1	49	86,7	77,6	62,2	62,2	70,4	37,8	40,8	44,9	73,5	53,1
ГБОУ СОШ №97	68,8	75	50	64,6	33,3	58,3	57,3	38,5	51	41,7	27,1	25	32,3	45,8	31,3
ГБСКОУ СОШ №584	42,9	57,1	71,4	85,7	42,9	28,6	14,3	35,7	35,7	42,9	50	57,1	42,9	57,1	28,6
ГБСКОУ СОШ №6	45,5	45,5	45,5	36,4	45,5	31,8	22,7	31,8	27,3	27,3	27,3	18,2	27,3	54,5	36,4
ПАСКАЛЬ ЛИЦЕЙ	88,9	94,4	83,3	61,1	83,3	94,4	88,9	88,9	88,9	77,8	55,6	66,7	55,6	100	88,9
ГБОУ гимназия №92	69,1	61,8	63,2	52,9	36,8	77,2	52,2	66,9	67,6	63,2	46,3	38,2	62,5	72,1	50
ГБОУ гимназия №107	48,4	59,7	62,9	61,3	53,2	74,2	46	54,8	59,7	50	35,5	37,1	55,6	54,8	58,1
ГБОУ СОШ №110	58	66	60	66	54	64	49	67	45	52	57	58	57	78	74
ГБОУ СОШ №453	58,2	63,6	25,5	50,9	34,5	58,2	37,3	37,3	41,8	36,4	30,9	27,3	47,3	54,5	30,9
Калининский															
ГБОУ гимназия №159	71,6	68,7	50,7	44,8	43,3	85,8	82,8	81,3	61,2	57,5	37,3	40,3	45,5	61,2	47,8
ГБОУ гимназия №192	69,2	65,4	53,8	57,7	55,8	82,7	78,8	77,9	76,9	68,3	50	59,6	62,5	76,9	71,2
ГБОУ гимназия №63	67,1	67,1	67,1	57,5	32,9	77,4	64,4	63,7	68,5	61	45,2	47,9	51,4	74	57,5
ГБОУ лицей №126	57	64,1	53,9	51,6	43,8	77,3	63,7	58,6	60,5	58,6	37,1	47,7	51,2	78,9	59,4
ГБОУ лицей №144	67,7	76,3	57	48,4	44,1	78	63,4	61,8	61,8	62,4	49,5	45,2	60,8	76,3	67,7
ГБОУ лицей №150	66,7	78,3	66,7	58	33,3	81,9	80,4	73,9	67,4	61,6	44,2	46,4	58,7	69,6	56,5
ГБОУ лицей №179	62,4	70,6	51,8	49,4	51,8	70,6	70,6	56,5	53,5	52,9	72,4	60	75,3	69,4	62,4
ГБОУ лицей №95	62,7	59,3	50,8	50,8	50,8	61	57,6	47,5	49,2	49,2	39,8	37,3	55,1	67,8	45,8
ГБОУ СОШ №100	67,9	73,2	53,6	50	30,4	66,1	57,1	55,4	49,1	55,4	33	42,9	42	58,9	53,6
ГБОУ СОШ №119	88,9	79,4	87,3	74,6	61,9	95,2	89,7	93,7	84,9	81	50,8	57,1	62,7	77,8	71,4
ГБОУ СОШ №121	63	56,5	51,1	44,6	27,2	56	49,5	42,4	47,8	39,1	29,3	29,3	30,4	48,9	45,7
ГБОУ СОШ №128	82,9	75,7	62,9	68,6	47,1	63,6	67,9	58,6	62,9	55,7	52,1	41,4	53,6	61,4	57,1
ГБОУ СОШ №136	51,1	42,6	44,7	55,3	48,9	78,7	45,7	34	38,3	37,2	46,8	25,5	50	55,3	48,9
ГБОУ СОШ №137	56,8	68,2	72,7	54,5	63,6	59,1	43,2	38,6	43,2	34,1	60,2	54,5	60,2	65,9	59,1
ГБОУ СОШ №138	59,4	67,2	59,4	67,2	53,1	75,8	73,4	62,5	64,1	60,9	65,6	64,1	76,6	76,6	75
ГБОУ СОШ №139	52,3	55,4	36,9	50,8	33,8	56,9	51,5	43,1	48,5	36,9	31,5	35,4	43,8	60	38,5
ГБОУ СОШ №145	52,6	66,7	59,6	68,4	42,1	72,8	62,3	61,4	62,3	61,4	38,6	28,1	62,3	56,1	45,6
ГБОУ СОШ №146	50	58	42	44	48	59	61	47	45	42	32	38	42	62	52
ГБОУ СОШ №149	36,3	53,8	55	40	28,8	46,9	44,4	33,8	39,4	23,8	28,1	31,3	39,4	50	32,5
ГБОУ СОШ №156	73,7	73,7	61,4	56,1	36,8	78,1	76,3	63,2	62,3	50,9	46,5	43,9	51,8	63,2	71,9
ГБОУ СОШ №158	60,5	55,3	63,2	52,6	52,6	85,5	81,6	55,3	64,5	61,8	34,2	36,8	40,8	63,2	47,4
ГБОУ СОШ №175	61,5	60,3	53,8	52,6	44,9	71,8	67,3	56,4	51,9	56,4	39,7	50	50	65,4	56,4
ГБОУ СОШ №176	54,1	64,9	50	48,6	37,8	50	46,6	43,2	39,2	35,1	37,2	31,1	43,2	66,2	51,4
ГБОУ СОШ №184	55,2	38,8	49,3	50,7	38,8	60,4	64,2	38,8	44,8	38,8	39,6	35,8	53,7	62,7	49,3
ГБОУ СОШ №186	35,4	66,7	41,7	43,8	27,1	56,3	41,7	31,3	26	17,7	32,3	20,8	30,2	45,8	50
ГБОУ СОШ №473	34	34	25,5	42,6	38,3	48,9	38,3	35,1	31,9	31,9	34	29,8	44,7	53,2	38,3
ГБОУ СОШ №514	51,3	56,4	56,4	51,3	46,2	60,3	43,6	38,5	46,2	46,2	7,7	23,1	11,5	46,2	33,3
ГБОУ СОШ №535	68,6	42,9	48,6	50	48,6	48,6	40,7	35,7	41,4	30,7	35,7	35,7	43,6	54,3	44,3
ГБОУ СОШ №561	22	43,9	31,7	31,7	22	6,1	6,1	2,4	3,7	3,7	12,2	24,4	19,5	31,7	19,5

ОО	1	2	3	4	5	6	7	8	9	10	11	12	13	14	15
ГБОУ СОШ №619	85,1	76,1	62,7	56,7	55,2	94,8	86,6	77,6	74,6	73,1	69,4	73,1	82,1	86,6	77,6
ГБОУ СОШ №653	59	61,5	33,3	64,1	33,3	82,1	75,6	64,1	64,1	59	33,3	28,2	46,2	61,5	41
ГБОУ СОШ №68	60,9	55,1	46,4	44,9	27,5	60,1	50,7	37,7	44,9	46,4	23,9	27,5	31,9	50,7	37,7
ГБОУ СОШ №69	52,7	47,3	47,3	47,3	37,8	58,8	48,6	35,8	39,9	33,1	33,1	31,1	35,1	62,2	37,8
ГБОУ СОШ №692	61,9	54,8	33,3	50	40,5	56	40,5	46,4	47,6	42,9	31	33,3	44	50	50
ГБОУ СОШ №71	67,1	54,3	62,9	51,4	45,7	72,9	54,3	46,4	49,3	44,3	44,3	28,6	61,4	68,6	61,4
ГБОУ СОШ №78	71,2	59,1	60,6	54,5	50	60,6	59,1	34,1	54,5	47	47	42,4	49,2	57,6	45,5
ГБОУ СОШ №79	50,6	55,8	39	27,3	29,9	60,4	46,8	40,3	48,1	42,2	30,5	32,5	42,9	58,4	37,7
ГБОУ СОШ №88	54	42,9	54	54	30,2	56,3	52,4	45,2	36,5	35,7	30,2	31,7	43,7	46	31,7
ГБОУ СОШ №89	73,2	74,2	58,8	52,6	54,6	76,8	69,1	56,7	47,9	51,5	36,6	60,8	40,2	53,6	48,5
ГБОУ СОШ №96	54	54	52	50	32	54	42	42	43	43	44	36	46	58	40
ГБОУ СОШ №98	78,9	72,5	67,9	55	56	87,2	81,7	84,9	80,3	71,6	41,3	57,8	54,6	83,5	61,5
ГБОУ ЦО №633	100	75	100	75	50	100	62,5	62,5	62,5	75	50	50	50	50	50
ГБОУ школа-интернат №28	63,2	52,6	63,2	78,9	52,6	10,5	10,5	5,3	0	5,3	42,1	42,1	39,5	42,1	47,4
ГБОУ СОШ №81	65,2	65,2	43,5	73,9	34,8	63	47,8	52,2	52,2	39,1	47,8	43,5	56,5	56,5	43,5
ГБОУ СОШ №172	72,1	70,6	69,1	63,2	51,5	59,6	27,9	40,4	47,1	41,2	28,7	30,9	46,3	50	44,1
ГБОУ лицей №470	78,2	72,3	57,4	65,3	61,4	86,6	62,9	80,7	78,2	77,2	57,9	57,4	62,9	74,3	64,4
Кировский															
ГБОУ гимназия №248	84,8	91,3	80,4	76,1	67,4	100	100	95,7	91,3	87	67,4	78,3	71,7	89,1	78,3
ГБОУ гимназия №261	77,1	80,5	67,8	65,3	53,4	83,1	81,8	69,9	77,5	71,2	58,9	55,9	71,6	75,4	69,5
ГБОУ гимназия №284	55,6	66,7	60	53,3	42,2	87,8	74,4	58,9	72,2	63,3	38,9	48,9	53,3	75,6	57,8
ГБОУ гимназия №397	71,4	85,7	81	73,8	66,7	92,9	88,1	88,1	88,1	88,1	58,3	64,3	75	90,5	83,3
ГБОУ лицей №244	75,4	88,4	75,4	63,8	56,5	89,1	76,1	73,2	79,7	57,2	40,6	49,3	47,1	68,1	71
ГБОУ лицей №378	52	60	62,7	54,7	48	44	42	48	44,7	45,3	48	41,3	41,3	65,3	64
ГБОУ лицей №384	62,5	50	45	41,3	42,5	52,5	45,6	44,4	36,3	40,6	36,3	51,3	36,3	66,3	57,5
ГБОУ лицей №387	65,6	79,6	61,3	64,5	53,8	78,5	73,7	68,3	68,3	68,8	51,6	52,7	71	74,2	68,8
ГБОУ лицей №389	66	62	40	54	48	87	75	76	76	60	29	36	49	62	50
ГБОУ лицей №393	69,6	66,7	52,2	55,1	47,8	84,1	78,3	68,1	66,7	65,2	23,9	49,3	36,2	72,5	63,8
ГБОУ СОШ №221	45,9	49,2	42,6	45,9	41	41	39,3	27	32,8	24,6	26,2	41	36,1	52,5	36,1
ГБОУ СОШ №240	60,4	68,8	45,8	41,7	29,2	79,2	58,3	54,2	63,5	42,7	40,6	54,2	50	64,6	50
ГБОУ СОШ №249	46,9	81,3	54,7	53,1	34,4	69,5	62,5	57,8	58,6	50,8	42,2	37,5	56,3	65,6	43,8
ГБОУ СОШ №250	86	79,1	60,5	48,8	41,9	81,4	69,8	48,8	69,8	53,5	57	39,5	66,3	72,1	55,8
ГБОУ СОШ №251	48,8	39,5	41,9	48,8	27,9	69,8	48,8	48,8	53,5	41,9	22,1	37,2	37,2	58,1	25,6
ГБОУ СОШ №254	73,2	70,4	74,6	59,2	50,7	89,4	88	88	73,9	69,7	52,1	53,5	64,1	77,5	69
ГБОУ СОШ №264	60,5	55,3	44,7	46,1	34,2	59,2	49,3	42,8	50	43,4	33,6	39,5	40,8	56,6	35,5
ГБОУ СОШ №269	56	56	44	56	52	68	68	34	62	56	34	48	38	52	40
ГБОУ СОШ №274	54,3	67,4	43,5	58,7	43,5	58,7	47,8	47,8	47,8	34,8	46,7	37	44,6	63	63
ГБОУ СОШ №277	65,6	53,1	56,3	46,9	43,8	35,9	21,9	20,3	34,4	23,4	35,9	40,6	35,9	37,5	46,9
ГБОУ СОШ №283	61,4	51,4	55,7	47,1	27,1	89,3	74,3	61,4	62,9	53,6	66,4	38,6	72,1	58,6	54,3
ГБОУ СОШ №379	33,3	83,3	44,4	66,7	16,7	83,3	77,8	63,9	75	75	47,2	50	69,4	72,2	61,1
ГБОУ СОШ №381	71,4	71,4	46,4	46,4	53,6	57,1	53,6	28,6	41,1	42,9	50	50	60,7	64,3	75
ГБОУ СОШ №386	43,2	68,2	43,2	43,2	31,8	69,3	55,7	48,9	50	48,9	44,3	31,8	51,1	56,8	52,3
ГБОУ СОШ №388	85	95	45	55	60	60	60	42,5	57,5	57,5	65	65	70	90	70
ГБОУ СОШ №493	68,1	61,7	68,1	61,7	66	66	61,7	45,7	55,3	53,2	55,3	36,2	64,9	53,2	46,8
ГБОУ СОШ №501	67,1	68,5	60,3	60,3	52,1	83,6	76,7	71,2	73,3	59,6	47,9	65,8	53,4	72,6	65,8

ОО	1	2	3	4	5	6	7	8	9	10	11	12	13	14	15
ГБОУ СОШ №503	40	54	60	58	28	43	42	24	40	31	26	28	42	54	40
ГБОУ СОШ №504	74,6	77,5	60,6	56,3	53,5	87,3	87,3	85,9	72,5	66,2	51,4	53,5	57,7	83,1	62
ГБОУ СОШ №538	58	56	42	42	38	73	77	56	60	47	41	36	47	60	56
ГБОУ СОШ №551	56	58	40	42	26	47	29	34	33	21	33	28	40	48	46
ГБОУ СОШ №585	53,2	57	46,8	44,3	31,6	50,6	40,5	32,9	43	32,9	32,9	22,8	39,9	48,1	30,4
ГБОУ СОШ №608	82,6	91,3	69,6	82,6	73,9	100	95,7	78,3	78,3	69,6	26,1	43,5	58,7	87	87
ГБОУ СОШ №654	61,1	72,2	44,4	44,4	11,1	69,4	55,6	41,7	50	27,8	33,3	27,8	44,4	72,2	50
ГБОУ СОШ №658	38,5	69,2	46,2	38,5	30,8	84,6	92,3	80,8	88,5	73,1	46,2	30,8	46,2	69,2	46,2
ГБС(К)ОУ интернат №2	68,8	56,3	37,5	46,9	34,4	50	46,9	25	43,8	20,3	29,7	34,4	45,3	65,6	40,6
НОУ УВК "Взмах"	84,6	84,6	61,5	53,8	76,9	96,2	84,6	69,2	76,9	69,2	42,3	61,5	50	76,9	76,9
НЧОУ "Дельта"	50	100	0	100	50	100	100	50	100	50	75	50	100	100	0
ЧОУ "Школа разговорных языков"	83,3	83,3	100	83,3	83,3	83,3	83,3	75	66,7	50	66,7	83,3	50	83,3	66,7
ГБОУ СОШ №377	42,5	52,5	55	51,3	28,8	64,4	38,8	47,5	54,4	38,1	19,4	26,3	28,1	41,3	28,8
Колпинский															
ГБОУ гимназия №402	55,4	55,4	49,2	52,3	50,8	67,7	60,8	56,9	64,6	59,2	36,9	44,6	59,2	78,5	55,4
ГБОУ гимназия №446	62	59,2	50,7	59,2	47,9	85,2	78,9	70,4	77,5	67,6	61,3	60,6	73,2	77,5	67,6
ГБОУ лицей №273	55,9	69,5	55,9	62,7	42,4	96,6	83,1	84,7	78	89,8	6,8	54,2	31,4	72,9	50,8
ГБОУ ООШ №452	66,7	83,3	41,7	66,7	41,7	91,7	75	58,3	58,3	41,7	33,3	33,3	41,7	50	41,7
ГБОУ СОШ №258	61,7	66	52,1	46,8	35,1	62,8	56,4	54,3	50	42	26,1	39,4	39,9	72,3	45,7
ГБОУ СОШ №400	52,9	47,1	41,2	52,9	52,9	82,4	76,5	58,8	76,5	52,9	52,9	47,1	44,1	58,8	35,3
ГБОУ СОШ №401	64	62	50	38	38	92	78	72	66	58	33	42	42	58	58
ГБОУ СОШ №404	55,4	64,9	52,7	43,2	31,1	57,4	41,2	29,7	27,7	35,8	45,9	44,6	62,2	63,5	45,9
ГБОУ СОШ №420	45,8	70,8	43,8	60,4	45,8	70,8	60,4	35,4	64,6	47,9	46,9	50	47,9	62,5	47,9
ГБОУ СОШ №454	45,3	66	52,8	39,6	34	55,7	44,3	46,2	53,8	43,4	10,4	28,3	19,8	79,2	41,5
ГБОУ СОШ №455	76,1	76,1	77,5	54,9	49,3	98,6	88,7	96,5	86,6	87,3	52,8	47,9	60,6	87,3	64,8
ГБОУ СОШ №456	49,1	44,3	41,5	54,7	37,7	79,7	65,1	62,7	61,8	50,5	39,6	45,3	49,5	62,3	65,1
ГБОУ СОШ №461	76,8	71	63,8	65,2	43,5	74,6	73,9	58	67,4	61,6	50	56,5	60,1	71	72,5
ГБОУ СОШ №467	70,6	77,9	70,6	73,5	48,5	78,7	66,2	58,8	60,3	61,8	40,4	47,1	42,6	69,1	52,9
ГБОУ СОШ №476	58,2	52,2	58,2	67,2	34,3	80,6	73,1	58,2	70,1	56,7	47,8	32,8	50	67,2	49,3
ГБОУ СОШ №520	63,6	65,9	68,2	61,4	61,4	50	47,7	34,1	48,9	34,1	27,3	47,7	25	65,9	47,7
ГБОУ СОШ №523	74,1	77,8	70,4	70,4	57,4	67,6	70,4	55,6	58,3	51,9	43,5	63	55,6	77,8	79,6
ГБОУ СОШ №588	64,1	52,2	46,7	57,6	46,7	80,4	69,6	59,8	70,7	54,3	40,8	38	50	68,5	55,4
ГБОУ СОШ №589	31,2	55,8	46,8	40,3	41,6	33,8	31,2	22,7	29,2	24,7	28,6	20,8	37	45,5	26
ГБОУ СОШ №621	61,4	55,7	45,5	56,8	27,3	60,2	39,8	37,5	43,8	36,4	27,3	23,9	39,8	46,6	31,8
ГБОУ СОШ №451	41,3	60,9	45,7	52,2	21,7	42,4	21,7	19,6	34,8	37	27,2	21,7	32,6	34,8	43,5
Красногвардейский															
ГАОУ СОШ №577	78,6	78,6	71,4	57,1	42,9	85,7	92,9	85,7	89,3	85,7	60,7	28,6	57,1	92,9	57,1
ГБНОУ "Школа здоровья и индивидуального развития"	51,9	70,4	33,3	55,6	37	92,6	70,4	57,4	66,7	57,4	33,3	40,7	35,2	63	48,1
ГБОУ гимназия №177	68,1	72,3	57,4	53,2	57,4	87,2	86,2	67	81,9	72,3	48,9	68,1	51,1	78,7	63,8
ГБОУ гимназия №196	58,1	67,4	68,6	58,1	48,8	66,3	54,7	62,2	56,4	54,1	40,1	54,7	59,9	76,7	68,6
ГБОУ гимназия №628	74,2	64,5	58,1	50	33,9	83,1	76,6	80,6	73,4	65,3	40,3	40,3	46	67,7	62,9
ГБОУ гимназия-интернат №664	72,2	66,7	55,6	52,8	50	91,7	91,7	86,1	90,3	86,1	47,2	47,2	63,9	88,9	72,2

ОО	1	2	3	4	5	6	7	8	9	10	11	12	13	14	15
ГБОУ лицей №265	70,5	62,1	49,5	46,3	47,4	77,9	73,7	70,5	62,1	58,9	36,8	37,9	39,5	67,4	55,8
ГБОУ лицей №533	75,6	72,4	65,4	65,4	63	83,9	80,7	75,2	70,9	63,4	50	58,3	58,3	74	60,6
ГБОУ СОШ №125	54,3	48,6	42,9	20	37,1	42,9	18,6	18,6	31,4	15,7	32,9	17,1	32,9	31,4	25,7
ГБОУ СОШ №127	83,8	72,1	69,1	69,1	54,4	83,1	80,1	76,5	75	67,6	45,6	63,2	59,6	79,4	67,6
ГБОУ СОШ №129	61,5	46,2	46,2	50	53,8	57,7	57,7	50	38,5	34,6	23,1	23,1	28,8	38,5	23,1
ГБОУ СОШ №133	50	50	40	50	40	92,5	80	85	80	90	70	65	57,5	90	70
ГБОУ СОШ №134	69,4	63,3	46,9	49	28,6	93,9	85,7	72,4	81,6	69,4	41,8	32,7	44,9	53,1	59,2
ГБОУ СОШ №141	53,4	64,4	50,7	56,2	42,5	75,3	58,9	48,6	58,2	54,8	31,5	26	44,5	54,8	45,2
ГБОУ СОШ №143	61,1	58,3	47,2	52,8	30,6	83,3	78,5	72,2	63,9	50	13,2	40,3	22,2	65,3	62,5
ГБОУ СОШ №147	48,5	57,4	36,8	55,9	32,4	55,9	43,4	41,9	39,7	30,9	31,6	35,3	42,6	57,4	42,6
ГБОУ СОШ №151	45,8	54,2	50,8	39	44,1	64,4	61	37,3	61	39	17,8	27,1	21,2	61	35,6
ГБОУ СОШ №152	48,7	46,2	38,5	28,2	20,5	29,5	30,8	24,4	25,6	19,2	7,7	23,1	12,8	48,7	25,6
ГБОУ СОШ №160	67	68,1	68,1	63,7	56	73,6	69,2	68,7	72	60,4	41,2	62,6	49,5	80,2	62,6
ГБОУ СОШ №164	58,3	45,8	39,6	54,2	37,5	76	61,5	39,6	59,4	37,5	37,5	33,3	41,7	64,6	43,8
ГБОУ СОШ №180	57	65,8	54,4	53,2	43	65,8	58,2	51,9	56,3	55,1	39,9	39,2	55,1	63,3	44,3
ГБОУ СОШ №182	42	38	48	34	30	38	30	24	34	23	28	18	40	52	30
ГБОУ СОШ №187	47,1	51	54,9	45,1	45,1	39,2	27,5	17,6	26,5	21,6	6,9	21,6	10,8	56,9	37,3
ГБОУ СОШ №188	35,4	36,7	31,6	31,6	19	29,7	24,1	19,6	25,9	17,7	20,3	20,3	27,8	27,8	29,1
ГБОУ СОШ №191	60,7	60,7	51,8	48,2	37,5	80,4	76,8	61,6	71,4	50,9	33,9	41,1	42	73,2	55,4
ГБОУ СОШ №195	39,1	47,8	37	67,4	39,1	42,4	37	22,8	30,4	28,3	23,9	21,7	35,9	47,8	30,4
ГБОУ СОШ №233	64,3	75	57,1	64,3	46,4	78,6	75	75	82,1	71,4	55,4	60,7	67,9	71,4	53,6
ГБОУ СОШ №349	69,7	59,6	66,3	61,8	47,2	84,3	88,2	82	77	73,6	45,5	52,8	57,3	74,2	64
ГБОУ СОШ №490	63,6	60,6	51,5	60,6	39,4	90,9	81,8	81,8	75,8	78,8	47	39,4	60,6	75,8	63,6
ГБОУ СОШ №491	48,6	64,3	54,3	57,1	41,4	56,4	51,4	52,1	48,6	52,1	47,1	40	57,9	64,3	44,3
ГБОУ СОШ №521	46,5	53,5	49,3	52,1	35,2	51,4	45,1	37,3	43,7	38	28,9	42,3	41,5	63,4	47,9
ГБОУ СОШ №531	46,8	70,9	36,7	44,3	41,8	75,3	63,3	44,9	60,1	53,8	13,3	24,1	27,8	58,2	45,6
ГБОУ СОШ №562	72,3	59,6	63,8	66	61,7	89,4	76,6	59,6	68,1	67	41,5	38,3	51,1	44,7	40,4
НОУ "Лицей "АРИСТОС"	83,3	83,3	66,7	33,3	33,3	100	100	100	100	66,7	41,7	50	83,3	66,7	50
ЧОУ "гимназия имени А.Невского"	0	0	50	50	0	50	50	50	0	0	50	50	25	0	0
ГБОУ СОШ №140	46,4	50	28,6	35,7	25	75	51,8	60,7	71,4	57,1	26,8	21,4	30,4	35,7	14,3
ГБОУ гимназия №405	50	53,1	57,8	53,1	35,9	64,1	38,3	55,5	57,8	49,2	41,4	40,6	52,3	76,6	43,8
ГБОУ СОШ №532	51	58,8	47,1	41,2	33,3	84,3	52,9	53,9	50	53,9	28,4	31,4	34,3	45,1	33,3
Красносельский															
АНО "СПбМШ"	82,4	88,2	82,4	52,9	47,1	94,1	82,4	82,4	82,4	76,5	44,1	52,9	55,9	76,5	82,4
ГБОУ "Лицей искусств "Санкт-Петербург"	70	80	40	60	40	100	100	100	100	100	75	30	85	60	80
ГБОУ гимназия №399	50	54,5	43,9	45,5	33,3	61,4	44,7	45,5	50,8	43,9	34,1	28,8	49,2	63,6	47
ГБОУ гимназия №505	69,2	76,9	61,5	42,3	50	96,2	90,4	90,4	90,4	82,7	48,1	30,8	65,4	84,6	57,7
ГБОУ лицей №369	76,2	74,4	69,8	65,7	54,7	91,9	89,5	79,4	81,7	76,5	47,4	52,3	57,6	80,2	71,5
ГБОУ лицей №395	60	61,4	67,1	44,3	47,1	67,1	65,7	63,6	63,6	56,4	38,6	38,6	50,7	67,1	52,9
ГБОУ лицей №590	62,5	69,4	59,7	48,6	48,6	60,4	61,1	47,2	54,2	52,8	41	47,2	47,9	68,1	54,2
ГБОУ СОШ №208	52,4	55,6	65,1	65,1	47,6	31,7	27	25,4	31	27,8	38,9	36,5	46,8	52,4	47,6
ГБОУ СОШ №217	79,5	75	68,2	54,5	52,3	86,4	77,3	52,3	73,9	65,9	65,9	54,5	65,9	72,7	63,6
ГБОУ СОШ №237	51,5	60,6	40,4	55,6	37,4	49	43,9	30,8	39,9	37,4	35,4	32,3	40,4	55,6	44,4

ОО	1	2	3	4	5	6	7	8	9	10	11	12	13	14	15
ГБОУ СОШ №242	44,2	44,2	35,1	45,5	37,7	81,8	76	59,7	78,6	70,8	42,9	40,3	57,1	68,8	48,1
ГБОУ СОШ №247	46,1	63,7	52,9	52,9	33,3	65,2	59,8	51,5	52,5	50	33,3	42,2	41,7	67,6	55,9
ГБОУ СОШ №252	78,4	82,4	76,5	70,6	58,8	85,3	77,5	58,8	71,6	68,6	52,9	47,1	68,6	74,5	60,8
ГБОУ СОШ №262	61,1	61,1	49,1	50,9	35,2	72,7	59,7	38,9	43,1	32,9	30,1	41,7	58,3	50	45,4
ГБОУ СОШ №270	62,2	62,8	57,7	59,6	46,8	73,4	65,7	61,9	71,5	56,1	55,8	44,2	60,6	65,4	57,7
ГБОУ СОШ №275	69,2	76,9	69,2	38,5	30,8	53,8	38,5	30,8	38,5	34,6	30,8	46,2	50	53,8	53,8
ГБОУ СОШ №276	77,1	63,9	53	59	51,8	54,2	53,6	47	49,4	46,4	51,2	56,6	52,4	62,7	69,9
ГБОУ СОШ №285	55,1	50	51,3	52,6	41	41,7	37,2	26,3	23,1	26,3	37,8	23,1	38,5	48,7	43,6
ГБОУ СОШ №290	47,1	52,9	41,2	47,1	29,4	50	27,9	23,5	16,2	14,7	26,5	17,6	22,1	38,2	32,4
ГБОУ СОШ №291	43,5	48,6	37,5	36,4	35,6	51,4	41,9	32,8	39,1	31,8	26,1	30,4	33	46,2	41,5
ГБОУ СОШ №375	58,8	80	66,3	57,5	48,8	86,3	83,1	79,4	76,3	66,9	56,9	62,5	65,6	86,3	75
ГБОУ СОШ №380	57	45,6	54,4	44,3	35,4	70,9	69	46,8	60,1	43,7	36,7	36,7	17,7	53,2	27,8
ГБОУ СОШ №382	47,2	53,9	55,1	47,2	37,1	61,2	50,6	40,4	56,7	46,6	32,6	31,5	43,8	64	46,1
ГБОУ СОШ №383	35	53,3	45	43,3	41,7	70,8	50	49,2	59,2	47,5	28,3	25	36,7	46,7	31,7
ГБОУ СОШ №385	48,7	64,1	56,4	53,8	38,5	59	53,8	42,3	48,7	37,2	51,3	38,5	60,3	59	43,6
ГБОУ СОШ №390	55,2	55,2	44,8	46,6	41,4	73,3	60,3	35,3	49,1	44	55,2	34,5	65,5	69	63,8
ГБОУ СОШ №391	62,2	64,3	37,8	36,7	30,6	58,2	50	41,8	51,5	32,7	36,2	42,9	44,4	57,1	48
ГБОУ СОШ №394	55,7	60,7	63,9	41	62,3	81,1	54,1	42,6	57,4	51,6	27,9	49,2	33,6	57,4	57,4
ГБОУ СОШ №398	43,8	64,1	59,4	57,8	46,9	78,1	78,9	71,1	81,3	53,9	48,4	46,9	50,8	60,9	60,9
ГБОУ СОШ №414	100	84,2	94,7	84,2	42,1	63,2	57,9	52,6	57,9	39,5	52,6	78,9	60,5	94,7	73,7
ГБОУ СОШ №509	56,4	67,3	50,9	56,4	33,6	70,5	61,8	55	57,7	55,9	44,5	42,7	55	66,4	50,9
ГБОУ СОШ №546	52	56,9	64,7	54,9	23,5	69,6	58,3	45,6	47,5	35,3	35,8	49	46,6	54,9	41,2
ГБОУ СОШ №547	50	48,7	44,9	47,4	43,6	65,4	46,2	55,8	52,6	43,6	38,5	32,1	39,7	64,1	51,3
ГБОУ СОШ №548	86,1	81,9	68,1	58,3	41,7	91	89,6	91,7	86,8	87,5	76,4	69,4	79,2	90,3	77,8
ГБОУ СОШ №549	52,2	71	40,6	55,1	40,6	44,9	42,8	41,3	36,2	33,3	43,5	40,6	55,1	68,1	56,5
ГБОУ СОШ №568	52,9	64,7	52,9	51	39,2	56,9	50	33,3	34,3	30,4	30,4	37,3	43,1	45,1	33,3
ГБОУ школа № 54	57,6	49,4	55,3	45,9	38,8	50	55,3	41,2	44,1	41,8	40	40	47,6	55,3	51,8
ГБОУ школа-интернат №289	42,3	47,2	32,5	41,1	34,4	44,2	35,9	23,9	32,2	23,9	13,2	20,9	16	32,5	30,1
ЧОУ ШЭиП	54,2	58,3	50	70,8	50	77,1	83,3	75	58,3	45,8	33,3	58,3	37,5	79,2	58,3
ГБОУ гимназия №293	59,7	69,4	50	45,2	29	82,3	58,1	75,8	72,6	62,9	37,9	38,7	47,6	71	54,8
Кронштадтский															
ГБОУ СОШ №418	41,3	60,3	36,5	47,6	39,7	47,6	43,7	31,7	40,5	39,7	31,7	38,1	45,2	52,4	50,8
ГБОУ СОШ №422	69,2	75	63,5	48,1	32,7	76,9	60,6	48,1	51,9	51,9	40,4	38,5	46,2	51,9	44,2
ГБОУ СОШ №423	42,6	46,8	44,7	42,6	31,9	74,5	66	52,1	63,8	48,9	27,7	36,2	42,6	57,4	51,1
ГБОУ СОШ №425	56,6	58,6	38,4	46,5	34,3	54,5	47	36,4	39,4	32,8	34,8	43,4	51	55,6	36,4
ГБОУ СОШ №427	71,9	78,1	68,8	59,4	46,9	79,7	67,2	48,4	73,4	57,8	40,6	65,6	43,8	62,5	53,1
Курортный															
ГБОУ гимназия №433	75	53,8	69,2	50	63,5	76,9	77,9	67,3	72,1	65,4	70,2	50	67,3	65,4	75
ГБОУ лицей №445	35,5	58,1	54,8	45,2	41,9	87,1	66,1	53,2	54,8	37,1	37,1	22,6	46,8	54,8	54,8
ГБОУ СОШ №324	73,8	73,8	69	69	52,4	76,2	72,6	63,1	65,5	50	52,4	38,1	60,7	66,7	66,7
ГБОУ СОШ №435	65,9	70,5	68,2	63,6	63,6	84,1	79,5	65,9	63,6	63,6	28,4	20,5	36,4	52,3	65,9
ГБОУ СОШ №442	83,3	88,9	77,8	61,1	38,9	77,8	61,1	69,4	50	69,4	41,7	66,7	38,9	66,7	50
ГБОУ СОШ №447	80	80	60	80	70	70	75	70	50	30	70	60	60	65	60
ГБОУ СОШ №450	39,6	56,6	43,4	45,3	28,3	45,3	29,2	28,3	19,8	26,4	24,5	32,1	44,3	58,5	39,6
ГБОУ СОШ №466	56,6	43,4	50,9	41,5	30,2	36,8	26,4	22,6	22,6	26,4	29,2	30,2	38,7	64,2	43,4

ОО	1	2	3	4	5	6	7	8	9	10	11	12	13	14	15
ГБОУ СОШ №541	31,8	40,9	50	54,5	40,9	18,2	18,2	13,6	9,1	13,6	40,9	31,8	52,3	45,5	31,8
ГБОУ СОШ №545	59,1	62,1	48,5	51,5	40,9	87,9	81,1	74,2	68,9	74,2	50	42,4	47,7	68,2	50
ГБОУ СОШ №556	51	78,4	56,9	49	31,4	86,3	77,5	71,6	72,5	63,7	43,1	41,2	51	68,6	45,1
ЧОУ "Академия"	87,5	87,5	75	87,5	37,5	81,3	75	87,5	87,5	56,3	81,3	87,5	68,8	87,5	87,5
Московский															
ГБОУ "Морская школа"	46,2	52,7	41,8	45,1	28,6	78,6	73,1	56,6	58,8	40,1	25,8	22	30,8	35,2	26,4
ГБОУ гимназия №524	79,8	79,1	65,1	56,6	50,4	86,4	86	86,4	76	65,1	50	51,9	66,3	76,7	65,1
ГБОУ гимназия №526	93,8	86,2	81,5	78,5	64,6	96,2	95,4	97,7	91,5	80,8	62,3	78,5	79,2	96,9	81,5
ГБОУ СОШ №1	60	75	62,5	50	45	72,5	70	57,5	63,8	67,5	37,5	47,5	50	77,5	60
ГБОУ СОШ №354	74,4	64,1	69,2	51,3	43,6	92,3	78,2	74,4	76,9	74,4	60,3	41	60,3	74,4	64,1
ГБОУ СОШ №355	57,1	54,3	42,9	48,6	28,6	50	31,4	21,4	47,1	28,6	38,6	31,4	37,1	42,9	22,9
ГБОУ СОШ №356	72,7	81,8	69,7	63,6	45,5	69,7	63,6	62,1	57,6	53	37,9	69,7	51,5	75,8	63,6
ГБОУ СОШ №362	71,3	72,5	62,5	66,3	45	80	71,3	68,1	70	55,6	53,1	52,5	45,6	78,8	75
ГБОУ СОШ №371	83,9	87,1	69,4	62,9	67,7	98,4	93,5	96	84,7	81,5	57,3	53,2	71	85,5	75,8
ГБОУ СОШ №376	69,2	69,2	66,2	66,2	49,2	93,8	77,7	64,6	71,5	59,2	31,5	24,6	43,1	67,7	52,3
ГБОУ СОШ №484	43,6	70,9	41,8	25,5	27,3	69,1	60,9	48,2	51,8	51,8	31,8	43,6	42,7	67,3	30,9
ГБОУ СОШ №489	80,4	75,7	61,7	61,7	48,6	81,3	72,9	67,3	72	60,3	38,3	47,7	43	60,7	57
ГБОУ СОШ №495	54,5	72,7	43,2	56,8	34,1	84,1	65,9	75	77,3	61,4	30,7	36,4	37,5	56,8	36,4
ГБОУ СОШ №496	60	50	47,5	42,5	27,5	40	38,8	31,3	25	32,5	33,8	42,5	36,3	65	27,5
ГБОУ СОШ №507	46,9	66,7	43,2	55,6	38,3	53,7	50,6	44,4	43,8	43,2	33,3	33,3	40,7	66,7	39,5
ГБОУ СОШ №508	56,9	72,4	53,4	51,7	51,7	67,2	59,5	51,7	62,1	46,6	31	32,8	41,4	63,8	46,6
ГБОУ СОШ №510	69,7	69,7	57,6	54,5	42,4	81,8	84,8	81,8	68,2	65,2	65,2	66,7	77,3	78,8	72,7
ГБОУ СОШ №519	60,4	75	52,1	39,6	33,3	74	66,7	59,4	66,7	62,5	33,3	29,2	45,8	64,6	37,5
ГБОУ СОШ №525	77	77	83,6	70,5	68,9	93,4	95,1	93,4	82	73,8	39,3	72,1	50	90,2	73,8
ГБОУ СОШ №536	42	60	52	48	22	48	40	38	45	43	32	26	45	52	30
ГБОУ СОШ №537	64	72	44	82	50	84	80	75	69	72	54	46	57	66	56
ГБОУ СОШ №543	97,7	90,9	75	75	61,4	70,5	61,4	37,5	38,6	53,4	40,9	63,6	68,2	75	79,5
ГБОУ СОШ №544	72,3	84,8	67,9	75	58	84,4	85,7	85,3	74,6	61,2	42,4	53,6	59,4	71,4	67
ГБОУ СОШ №594	48,1	48,1	66,7	59,3	40,7	90,7	96,3	75,9	75,9	75,9	46,3	55,6	51,9	66,7	70,4
ГБОУ СОШ №643	40,5	71,4	50	52,4	40,5	67,9	67,9	54,8	59,5	54,8	36,9	38,1	52,4	71,4	59,5
ГБОУ СОШ №684	91,9	100	67,6	67,6	73	81,1	73	51,4	48,6	54,1	62,2	54,1	77	67,6	73
ЧОУ "Тет-а-тет"	66,7	100	33,3	33,3	33,3	83,3	66,7	66,7	66,7	33,3	50	100	66,7	100	33,3
ЧОУ СОШ "Гимназия"Северная Венеция	100	100	50	50	0	100	100	100	100	100	25	50	50	100	100
ГБОУ СОШ №353	17,6	52,9	41,2	35,3	11,8	47,1	32,4	35,3	41,2	32,4	32,4	17,6	38,2	52,9	52,9
ГБОУ СОШ №358	40	56,2	43,8	48,6	35,2	55,2	32,4	39	42,4	34,3	37,6	26,7	41,9	59	38,1
ГБОУ ФМЛ №366	89,1	94,1	75,2	70,3	68,3	95	67,3	89,6	88,1	80,2	64,9	59,4	78,2	79,2	74,3
ГБОУ СОШ №372	80,4	71,4	71,4	66,1	58,9	71,4	60,7	59,8	56,3	65,2	68,8	53,6	75	73,2	60,7
ГБОУ лицей №373	51,7	51,7	50	50	37,9	62,1	37,9	53,4	54,3	45,7	44	31	53,4	67,2	37,9
Невский															
ГБОУ гимназия №330	86,5	75,7	78,4	64,9	75,7	86,5	75,7	70,3	67,6	67,6	56,8	81,1	62,2	86,5	73
ГБОУ гимназия №343	54,9	56,3	46,5	42,3	39,4	71,8	62,7	50	51,4	44,4	37,3	33,8	49,3	62	62
ГБОУ гимназия №498	80	85,7	84,3	80	71,4	80	77,9	74,3	69,3	66,4	48,6	51,4	48,6	61,4	51,4
ГБОУ гимназия №513	52	69,3	54,7	54,7	48	74	66	63,3	64,7	54,7	36,7	46,7	50	62,7	49,3
ГБОУ гимназия №528	58,6	58,6	55,7	55,7	34,3	88,6	75,7	70,7	72,9	52,1	26,4	48,6	33,6	55,7	35,7

ОО	1	2	3	4	5	6	7	8	9	10	11	12	13	14	15
ГБОУ лицей №329	55,1	57,1	53,1	49	38,8	74,5	65,3	67,3	59,2	59,2	49	36,7	65,3	75,5	65,3
ГБОУ лицей №344	61,1	71,7	54,9	54,9	42,5	82,3	74,3	75,2	62,4	64,6	35,4	46	58,4	72,6	54,9
ГБОУ лицей №572	71,7	60,9	45,7	60,9	34,8	87	75	76,1	69,6	69,6	35,9	30,4	52,2	71,7	47,8
ГБОУ СОШ №13	73,8	73,8	72,6	57,1	59,5	83,9	75	76,2	73,8	63,1	51,2	51,2	59,5	78,6	60,7
ГБОУ СОШ №14	54,5	65,9	59,1	50	47,7	83	83	63,6	75	77,3	40,9	18,2	53,4	56,8	36,4
ГБОУ СОШ №20	43,9	59,1	45,5	42,4	42,4	48,5	46,2	37,1	40,9	40,9	42,4	50	50	59,1	51,5
ГБОУ СОШ №26	54,2	41,7	45,8	50	45,8	56,3	41,7	41,7	41,7	33,3	29,2	33,3	37,5	75	29,2
ГБОУ СОШ №268	66,2	66,2	66,2	57,4	39,7	77,2	59,6	45,6	47,8	39,7	25,7	26,5	31,6	47,1	26,5
ГБОУ СОШ №323	65,4	55,8	59,6	55,8	48,1	79,8	62,5	59,6	58,7	52,9	56,7	36,5	61,5	59,6	44,2
ГБОУ СОШ №326	62,5	52,5	57,5	57,5	55	50	38,8	31,3	36,3	22,5	28,8	30	33,8	45	62,5
ГБОУ СОШ №327	45,5	54,5	47	56,1	31,8	65,2	59,8	50	49,2	50	31,8	36,4	41,7	69,7	36,4
ГБОУ СОШ №328	68	64	48	56	42	80	69	78	71	53	40	44	56	82	54
ГБОУ СОШ №331	47,9	68,5	61,6	50,7	43,8	60,3	52,7	52,7	50	48,6	34,9	32,9	45,2	67,1	52,1
ГБОУ СОШ №332	46,7	40	43,3	50	33,3	53,9	38,3	41,7	37,8	36,7	39,4	36,7	44,4	52,2	50
ГБОУ СОШ №333	62,7	50,9	54,5	55,5	42,7	53,2	51,4	38,2	43,6	42,7	34,5	39,1	43,2	54,5	38,2
ГБОУ СОШ №334	77,6	83,7	75,5	67,3	61,2	80,6	77,6	64,3	58,2	43,9	39,8	57,1	37,8	75,5	69,4
ГБОУ СОШ №336	60,6	66,7	45,5	45,5	39,4	56,1	53	36,4	39,4	47	30,3	39,4	47	69,7	51,5
ГБОУ СОШ №337	61,7	70,2	51,1	48,9	46,8	92,6	77,7	61,7	73,4	77,7	45,7	40,4	51,1	72,3	61,7
ГБОУ СОШ №338	50,9	56,4	45,5	41,8	40	69,1	71,8	50	47,3	33,6	28,2	32,7	40	47,3	36,4
ГБОУ СОШ №339	68,1	58,3	47,2	56,9	36,1	62,5	52,8	34	37,5	40,3	42,4	56,9	61,1	52,8	54,2
ГБОУ СОШ №340	53,8	57,7	46,2	63,5	36,5	46,2	39,4	23,1	28,8	26	37,5	42,3	45,2	55,8	53,8
ГБОУ СОШ №341	72,1	82,4	69,1	54,4	41,2	94,1	69,9	64,7	71,3	58,8	43,4	55,9	54,4	77,9	70,6
ГБОУ СОШ №342	83,3	90,5	83,3	69	73,8	71,4	61,9	69	60,7	50	41,7	28,6	52,4	47,6	38,1
ГБОУ СОШ №345	66,2	64,7	60,3	54,4	30,9	77,2	76,5	69,9	66,9	59,6	36,8	50	44,9	67,6	50
ГБОУ СОШ №346	48,6	65,7	52,4	53,3	37,1	76,2	58,1	48,6	62,9	53,8	40	39	47,6	55,2	54,3
ГБОУ СОШ №347	73	75	63	73	53	91	89,5	80,5	83,5	78,5	55,5	62	66	83	80
ГБОУ СОШ №348	67	62,8	52,1	63,8	42,6	80,9	76,6	62,2	71,8	72,3	47,3	37,2	55,3	62,8	60,6
ГБОУ СОШ №350	48	40	44	48	34	37	34	28	33	24	43	32	49	50	38
ГБОУ СОШ №39	64,3	64,3	57,1	69	54,8	90,5	84,5	72,6	69	71,4	58,3	66,7	65,5	78,6	76,2
ГБОУ СОШ №497	47,9	67,6	52,1	42,3	45,1	76,8	67,6	66,2	69,7	59,2	40,1	42,3	64,1	63,4	54,9
ГБОУ СОШ №512	46,2	61,5	66,7	56,4	48,7	43,6	47,4	30,8	30,8	29,5	62,8	28,2	79,5	66,7	66,7
ГБОУ СОШ №516	72,4	50	48,3	51,7	46,6	36,2	38,8	25,9	29,3	34,5	13,8	29,3	35,3	36,2	36,2
ГБОУ СОШ №527	90	92,5	77,5	72,5	50	90	67,5	41,3	52,5	47,5	46,3	57,5	57,5	52,5	47,5
ГБОУ СОШ №557	63,5	54	54	57,1	44,4	71,4	69,8	56,3	56,3	42,9	40,5	33,3	52,4	57,1	39,7
ГБОУ СОШ №569	75	60,4	62,5	54,2	60,4	84,4	76	43,8	74	52,1	35,4	45,8	62,5	70,8	52,1
ГБОУ СОШ №570	57,1	54,5	51,9	53,2	31,2	85,7	72,7	68,8	73,4	59,7	53,9	41,6	63,6	72,7	63,6
ГБОУ СОШ №571	81,5	76,9	75,4	72,3	66,2	79,2	72,3	66,2	78,5	70	51,5	49,2	60	76,9	67,7
ГБОУ СОШ №574	70,1	56,3	52,9	49,4	58,6	63,8	53,4	40,2	48,9	40,8	51,7	46	54,6	59,8	52,9
ГБОУ СОШ №591	54,8	42,9	38,1	54,8	45,2	71,4	51,2	50	53,6	44	44	23,8	53,6	35,7	38,1
ГБОУ СОШ №592	40	35	42,5	50	42,5	20	20	5	10	11,3	13,8	25	18,8	30	27,5
ГБОУ СОШ №593	61,8	73,5	67,6	50	41,2	69,1	69,1	69,1	60,3	50	48,5	58,8	58,8	76,5	67,6
ГБОУ СОШ №625	60,3	64,1	51,3	69,2	34,6	80,1	78,8	66	62,8	54,5	37,2	41	46,8	69,2	51,3
ГБОУ СОШ №640	72,5	70,3	65,9	62,6	42,9	90,1	87,4	83,5	80,2	78,6	62,6	70,3	70,9	83,5	74,7
ГБОУ СОШ №641	84,2	86	82,5	64,9	57,9	92,1	91,2	91,2	91,2	71,9	64,9	68,4	74,6	87,7	68,4
ГБОУ СОШ №667	55,6	51,4	43,1	58,3	41,7	72,9	59	59,7	66,7	60,4	47,2	31,9	58,3	77,8	50

ОО	1	2	3	4	5	6	7	8	9	10	11	12	13	14	15
ГБОУ СОШ №690	73,6	79,2	73,6	66	50,9	70,8	55,7	44,3	44,3	39,6	24,5	41,5	34,9	67,9	45,3
НОУ ДиПСО "Праздник+"	50	83,3	66,7	66,7	33,3	100	83,3	83,3	100	66,7	58,3	16,7	66,7	83,3	66,7
НОУ П Гимназия АН	83,3	70,8	66,7	70,8	37,5	77,1	62,5	50	58,3	58,3	29,2	25	31,3	62,5	33,3
ЧОУ ДиПСО "Шанс"	50	33,3	50	50	16,7	100	66,7	33,3	66,7	50	41,7	66,7	33,3	83,3	50
ОО городского подчинения															
Вторая Гимназия	83,3	84,2	77,5	73,3	75	99,6	94,2	92,1	90	86,7	54,6	65	71,7	88,3	84,2
ГБОУ Академическая гимназия №56	73,5	79,6	69,9	63,3	50,5	90,1	83,4	85,2	77,3	72,7	52,3	54,1	64,8	83,7	66,8
ГБОУ ООШ №132	81,8	54,5	45,5	54,5	45,5	68,2	63,6	54,5	59,1	50	36,4	27,3	27,3	36,4	63,6
ГБОУ СОШ №660	100	33,3	0	100	66,7	100	100	100	66,7	0	33,3	0	16,7	66,7	0
ГКСУВУ СОШ №2	50	50	50	75	75	100	25	50	50	25	75	50	25	50	50
ОО федерального подчинения															
Академия русского балета им. А. Я. Вагановой	73,8	67,7	70,8	63,1	50,8	90	80,8	83,1	74,6	81,5	64,6	66,2	73,8	80	67,7
СПб КК МО РФ	54,2	76,4	54,2	44,4	33,3	76,4	54,2	51,4	62,5	58,3	35,4	30,6	47,9	65,3	50
СПГАХЛ им. Б.В. Иогансона	81	76,2	81	90,5	61,9	95,2	95,2	90,5	95,2	90,5	50	90,5	54,8	71,4	76,2
ФГКОУ "КМКВК"	75	75	70,8	65,3	55,6	87,5	67,4	79,2	79,2	70,1	56,3	66,7	56,9	72,2	63,9
ФГКУ НВМУ	83,9	83,9	75,8	61,3	51,6	100	95,2	100	96,8	95,2	74,2	64,5	79,8	93,5	80,6
Петроградский															
ГБОУ гимназия №67	85,7	69	66,7	59,5	66,7	71,4	66,7	67,9	53,6	51,2	38,1	42,9	57,1	66,7	66,7
ГБОУ гимназия №85	58,8	62,7	51	43,1	33,3	72,5	64,7	60,8	56,9	57,8	32,4	29,4	44,1	72,5	47,1
ГБОУ лицей №82	62,5	62,5	66,7	58,3	33,3	68,8	60,4	66,7	54,2	54,2	41,7	45,8	52,1	66,7	33,3
ГБОУ СОШ №47	53,5	62,8	48,8	32,6	37,2	67,4	45,3	55,8	52,3	44,2	25,6	39,5	43	58,1	34,9
ГБОУ СОШ №50	39,1	34,8	17,4	39,1	26,1	13	8,7	2,2	6,5	2,2	19,6	21,7	17,4	43,5	30,4
ГБОУ СОШ №55	14,3	57,1	85,7	38,1	38,1	47,6	52,4	33,3	33,3	33,3	35,7	28,6	35,7	57,1	42,9
ГБОУ СОШ №77	60	56,4	52,7	40	30,9	61,8	43,6	45,5	39,1	40	38,2	32,7	39,1	69,1	52,7
ГБОУ СОШ №80	82,4	90,5	81,1	66,2	60,8	87,2	81,1	85,1	76,4	73,6	35,1	68,9	55,4	81,1	78,4
ГБОУ СОШ №84	60	60	48	52	44	34	24	20	24	20	34	32	52	64	48
ГБОУ СОШ №86	45,8	45,8	54,2	45,8	45,8	64,6	43,8	31,3	45,8	29,2	29,2	20,8	52,1	66,7	45,8
ГБОУ СОШ №87	37,1	42,9	40	62,9	45,7	37,1	44,3	25,7	31,4	25,7	37,1	25,7	47,1	57,1	37,1
ГБОУ СОШ №91	61,1	66,7	55,6	61,1	22,2	44,4	38,9	13,9	22,2	16,7	61,1	38,9	77,8	50	38,9
ГБОУ ЦО №173	42,9	35,7	64,3	64,3	57,1	42,9	35,7	21,4	21,4	21,4	7,1	28,6	7,1	14,3	35,7
ЧОУ "ШКОЛА "РИД"	71,4	92,9	64,3	57,1	42,9	92,9	75	89,3	71,4	64,3	50	78,6	57,1	92,9	85,7
ГБОУ гимназия №70	65,3	69,4	65,3	61,2	57,1	89,8	63,3	87,8	71,4	53,1	46,9	46,9	59,2	61,2	57,1
ГБОУ гимназия №610	97,7	97,7	100	95,3	88,4	95,3	69,8	95,3	95,3	88,4	84,9	83,7	88,4	93	90,7
ГБОУ СОШ №51	45,2	53,6	38,1	57,1	46,4	56,5	34,5	35,1	49,4	36,9	34,5	31	39,3	58,3	39,3
Петродворцовый															
ГБОУ гимназия №426	49,3	67,2	55,2	52,2	32,8	64,9	49,3	56	62,7	46,3	38,8	34,3	61,2	70,1	58,2
ГБОУ лицей №419	60	70	62,9	40	42,9	70	62,9	49,3	53,6	50	36,4	35,7	42,1	65,7	41,4
ГБОУ ПГИАП	82	70,5	65,6	55,7	42,6	84,4	80,3	77	76,2	74,6	45,9	62,3	62,3	86,9	67,2
ГБОУ СОШ №319	59,4	63,8	42	40,6	24,6	51,4	43,5	34,8	44,9	37,7	27,5	31,9	39,9	56,5	34,8
ГБОУ СОШ №411	82	50	50	46	46	79	68	73	77	61	31	38	51	70	56
ГБОУ СОШ №412	47,4	54,4	43,9	31,6	22,8	50	50,9	35,1	42,1	29,8	30,7	40,4	41,2	64,9	50,9

ОО	1	2	3	4	5	6	7	8	9	10	11	12	13	14	15
ГБОУ СОШ №413	51,2	53,5	37,2	44,2	30,2	58,1	45,3	33,7	39,5	39,5	26,7	41,9	43	60,5	37,2
ГБОУ СОШ №416	63,3	60	43,3	63,3	31,7	70	59,2	54,2	61,7	58,3	30	35	42,5	65	45
ГБОУ СОШ №417	37,5	68,8	43,8	43,8	43,8	62,5	50	37,5	37,5	28,1	12,5	37,5	37,5	56,3	43,8
ГБОУ СОШ №421	63,2	63,2	28,9	55,3	52,6	55,3	53,9	34,2	39,5	32,9	31,6	18,4	31,6	44,7	39,5
ГБОУ СОШ №429	43,4	62,3	47,2	47,2	34	50	29,2	19,8	42,5	28,3	32,1	37,7	36,8	49,1	49,1
ГБОУ СОШ №430	53,1	54,7	53,1	46,9	32,8	50	50	27,3	48,4	33,6	34,4	34,4	44,5	67,2	37,5
ГБОУ СОШ №436	60,6	63,6	45,5	59,1	42,4	78	68,9	59,1	64,4	56,8	43,2	53	47,7	66,7	57,6
ГБОУ СОШ №439	83,3	77,8	88,9	83,3	66,7	25	11,1	0	0	0	66,7	66,7	72,2	66,7	61,1
ГБОУ СОШ №529	73,5	67,6	55,9	52,9	29,4	42,6	41,2	32,4	35,3	38,2	30,9	32,4	36,8	58,8	50
ГБОУ СОШ №602	34,8	39,1	60,9	52,2	30,4	47,8	30,4	26,1	30,4	21,7	30,4	43,5	41,3	56,5	43,5
ГБС(К)ОУ СОШ №49	41,2	47,1	41,2	52,9	41,2	70,6	64,7	64,7	64,7	41,2	23,5	41,2	41,2	70,6	47,1
ГБОУ СОШ №542	45,5	54,5	40,9	50	18,2	56,8	29,5	15,9	31,8	18,2	22,7	27,3	36,4	50	18,2
ГБОУ СОШ №567	37,5	51,3	50	46,3	31,3	40	23,8	21,9	35,6	25	23,1	27,5	38,1	60	37,5
Приморский															
ГБОУ гимназия №116	85,2	92,6	88,9	77,8	81,5	95,1	92,6	93,8	88,3	82,1	73,5	87,7	84,6	92,6	91,4
ГБОУ гимназия №42	61,1	63,9	50	54,2	38,9	79,9	65,3	68,1	71,5	66	33,3	44,4	42,4	65,3	58,3
ГБОУ гимназия №49	58,5	69,5	52,4	58,5	35,4	79,3	67,1	53,7	66,5	61	48,8	58,5	59,8	70,7	53,7
ГБОУ гимназия №52	57,6	76,3	50,8	54,2	47,5	81,4	74,6	83,1	71,2	70,3	46,6	45,8	55,1	64,4	66,1
ГБОУ гимназия №540	64,8	73,8	64,8	64,8	47,5	79,9	74,6	70,5	68,9	57,4	50,4	45,9	62,7	77,9	65,6
ГБОУ гимназия №631	86,4	87,9	60,6	65,2	59,1	95,5	92,4	90,9	81,8	80,3	67,4	62,1	72	80,3	74,2
ГБОУ гимназия №66	60	62,4	51,8	60	52,9	78,2	69,4	54,7	48,8	47,1	34,1	38,8	43,5	64,7	51,8
ГБОУ лицей №40	51,5	65,2	47	60,6	39,4	68,2	59,1	56,1	57,6	59,8	48,5	36,4	56,1	66,7	50
ГБОУ Лицей №554	63,4	61,4	43,6	46,5	36,6	63,9	55	54	55,4	44,1	36,6	29,7	40,1	70,3	52,5
ГБОУ лицей №597	63,9	77,8	72,2	72,2	63,9	93,1	93,1	88,9	83,3	81,9	63,9	75	63,9	86,1	83,3
ГБОУ лицей №64	64	58,4	58,4	51,2	43,2	83,2	76	71,6	68,8	62,4	32,4	51,2	48,8	67,2	52
ГБОУ СОШ №106	70,3	68,8	54,7	40,6	43,8	76,6	62,5	48,4	64,1	50,8	39,1	25	55,5	68,8	51,6
ГБОУ СОШ №113	67,2	55,2	48,3	58,6	29,3	72,4	67,2	47,4	62,1	59,5	37,1	44,8	50,9	69	50
ГБОУ СОШ №13	73,8	73,8	72,6	57,1	59,5	83,9	75	76,2	73,8	63,1	51,2	51,2	59,5	78,6	60,7
ГБОУ СОШ №246	73,1	76,9	66,9	69,2	51,5	89,2	81,5	72,7	78,5	75,8	56,2	56,2	67,7	78,5	66,2
ГБОУ СОШ №320	56	66,4	49,6	56	36,8	76	65,6	54,4	60,4	57,6	51,6	41,6	61,6	70,4	48
ГБОУ СОШ №38	36,4	50,9	38,2	40	32,7	56,4	44,5	39,1	40	36,4	33,6	49,1	50,9	60	52,7
ГБОУ СОШ №438	82,6	82,6	87	78,3	60,9	69,6	73,9	80,4	89,1	71,7	95,7	78,3	100	100	95,7
ГБОУ СОШ №44	57,7	61,5	53,8	46,2	19,2	75	65,4	53,8	46,2	50	34,6	38,5	48,1	65,4	50
ГБОУ СОШ №440	61,8	67,6	58,8	47,1	35,3	69,1	80,9	58,8	63,2	73,5	67,6	58,8	76,5	67,6	50
ГБОУ СОШ №45	67	67	56	52,7	48,4	76,4	65,9	61	57,7	52,2	33	42,9	53,8	70,3	49,5
ГБОУ СОШ №46	68,8	77,1	54,2	60,4	56,3	89,6	85,4	88,5	82,3	81,3	68,8	64,6	69,8	77,1	79,2
ГБОУ СОШ №53	78	73,2	73,2	80,5	61	89	81,7	62,2	67,1	63,4	67,1	75,6	64,6	75,6	85,4
ГБОУ СОШ №555	93,4	91,8	91,8	80,3	49,2	95,1	89,3	82	88,5	77	56,6	57,4	58,2	83,6	72,1
ГБОУ СОШ №57	55,9	64,7	73,5	61,8	35,3	85,3	58,8	54,4	73,5	64,7	47,1	44,1	64,7	70,6	64,7
ГБОУ СОШ №578	48,9	59,8	51,1	50	35,9	50	46,2	36,4	39,1	32,1	28,8	38	34,2	50	39,1
ГБОУ СОШ №579	43,4	56,6	47,2	45,3	35,8	49,1	30,2	24,5	32,1	21,7	36,8	26,4	34,9	54,7	41,5
ГБОУ СОШ №58	50	56,9	50	43,1	33,3	38,9	29,9	27,8	22,9	26,4	29,9	27,8	36,8	40,3	31,9
ГБОУ СОШ №580	60,5	76,3	57,9	42,1	53,9	77,6	70,4	52,6	60,5	57,9	42,1	36,8	59,9	68,4	56,6
ГБОУ СОШ №581	53,3	55,6	46,7	60	37,8	55,6	47,8	35,6	37,8	36,7	41,1	40	54,4	46,7	55,6
ГБОУ СОШ №582	88,2	86,8	72,1	58,8	61,8	99,3	98,5	97,1	90,4	93,4	75,7	69,1	76,5	79,4	73,5

ОО	1	2	3	4	5	6	7	8	9	10	11	12	13	14	15
ГБОУ СОШ №583	65,8	69,9	71,2	50,7	42,5	77,4	75,3	56,2	64,4	52,7	34,9	38,4	42,5	63	63
ГБОУ СОШ №595	60	60	56,8	54,7	44,2	74,7	75,8	57,4	70	60	43,7	51,6	55,3	66,3	53,7
ГБОУ СОШ №599	42,9	40,5	54,8	47,6	45,2	78,6	69	64,3	63,1	42,9	44	42,9	60,7	73,8	66,7
ГБОУ СОШ №600	50,8	53,8	47,7	46,2	26,2	64,6	58,5	60	63,8	46,2	33,1	38,5	47,7	66,2	55,4
ГБОУ СОШ №601	50,9	65,5	52,7	56,4	34,5	67,3	67,3	51,8	52,7	51,8	35,5	45,5	45,5	83,6	58,2
ГБОУ СОШ №617	81,4	70	60	55,7	52,9	71,4	69,3	65,7	48,6	44,3	65,7	61,4	78,6	81,4	78,6
ГБОУ СОШ №618	45,4	69,7	51,3	49,6	42,9	58,4	59,7	46,6	48,7	47,1	37,4	39,5	50	68,9	54,6
ГБОУ СОШ №630	42,3	49,5	41,3	51	34,7	67,3	54,8	45,7	60,5	41,8	43,4	44,9	50	55,6	53,1
ГБОУ СОШ №634	73,1	73,1	77,6	71,6	56,7	82,8	76,1	72,4	78,4	68,7	60,4	59,7	70,9	80,6	76,1
ГБОУ СОШ №635	56,4	61,8	47,3	43,6	41,8	69,1	65,5	55,5	64,5	56,4	33,6	45,5	47,3	61,8	50,9
ГБОУ СОШ №640	72,5	70,3	65,9	62,6	42,9	90,1	87,4	83,5	80,2	78,6	62,6	70,3	70,9	83,5	74,7
ГБОУ СОШ №644	64	70,9	60,5	53,5	46,5	89,5	82	72,7	68,6	72,1	59,9	62,8	61	81,4	80,2
ГБОУ СОШ №655	60,9	60,2	46,1	44,5	32	66	56,6	53,5	55,5	40,2	38,3	43	53,9	61,7	44,5
ГБОУ СОШ №683	60,3	74,1	58,6	77,6	41,4	79,3	70,7	70,7	71,6	62,1	64,7	34,5	68,1	69	70,7
ГБОУ СОШ №688	100	100	75	0	75	50	50	50	50	50	62,5	50	62,5	25	50
НОУ Лидер	100	80	20	40	60	90	80	90	100	100	70	80	70	60	80
НОУ Школа "Деловая волна"	100	83,3	66,7	100	83,3	100	83,3	83,3	91,7	83,3	66,7	83,3	75	83,3	83,3
ЧОУ "ШКОЛА ГРАН"	75	87,5	56,3	50	62,5	100	93,8	75	75	75	75	56,3	87,5	93,8	75
ГБОУ СОШ №48	75	72,7	68,2	65,9	59,1	79,5	44,3	59,1	63,6	53,4	53,4	56,8	51,1	61,4	52,3
ГБОУ СОШ №109	59,3	51,9	51,9	44,4	40,7	48,1	25,9	40,7	29,6	33,3	27,8	25,9	40,7	48,1	22,2
ГБОУ СОШ №253	83,1	85,7	79,2	75,3	66,2	79,2	51,3	61	64,9	68,8	57,8	66,2	80,5	83,1	81,8
ГБОУ СОШ №598	54,8	58,1	56,5	43,5	50	64,5	40,3	50,8	51,6	45,2	33,9	35,5	46,8	69,4	38,7
ГБОУ СОШ №661	68,3	80	80	85	90	65	40	57,5	56,7	35,8	67,5	93,3	57,5	83,3	83,3
Пушкинский															
ГБОУ гимназия №406	67	69,3	39,8	46,6	46,6	77,3	77,3	61,4	69,9	59,1	30,7	40,9	43,2	68,2	52,3
ГБОУ кадетская школа	55,6	63	37	40,7	37	66,7	51,9	42,6	44,4	51,9	24,1	44,4	37	59,3	37
ГБОУ ООШ №460	36,4	36,4	30,9	47,3	41,8	29,1	20	18,2	23,6	11,8	13,6	29,1	23,6	54,5	38,2
ГБОУ ООШ №607	57,1	64,3	35,7	42,9	28,6	42,9	60,7	57,1	42,9	39,3	50	42,9	60,7	57,1	42,9
ГБОУ СОШ №297	57	55,8	46,5	53,5	27,9	72,1	61	39	52,3	48,8	36	44,2	50	55,8	54,7
ГБОУ СОШ №315	33,3	54,9	51	45,1	27,5	68,6	55,9	42,2	43,1	19,6	43,1	21,6	37,3	43,1	31,4
ГБОУ СОШ №335	63,5	74,3	60,8	56,8	36,5	83,8	62,8	54,7	63,5	60,1	60,8	52,7	79,1	81,1	71,6
ГБОУ СОШ №403	72	64	46	46	22	83	80	74	73	70	50	40	72	58	56
ГБОУ СОШ №407	51,4	70,3	40,5	40,5	40,5	64,9	54,1	43,2	55,4	44,6	41,9	32,4	40,5	59,5	54,1
ГБОУ СОШ №409	56,4	61,5	64,1	41	51,3	50	38,5	26,9	42,3	39,7	38,5	46,2	53,8	69,2	48,7
ГБОУ СОШ №462	43,8	68,8	43,8	43,8	31,3	37,5	37,5	18,8	37,5	21,9	18,8	18,8	50	43,8	31,3
ГБОУ СОШ №464	56,3	65,6	45,3	53,1	35,9	65,6	51,6	50	44,5	39,1	27,3	39,1	44,5	57,8	50
ГБОУ СОШ №477	62,7	68,6	49	52,9	49	81,4	80,4	67,6	65,7	69,6	55,9	64,7	54,9	68,6	66,7
ГБОУ СОШ №500	48,2	64,3	51,8	58,9	33,9	76,8	72,3	67,9	64,3	60,7	45,5	39,3	62,5	69,6	57,1
ГБОУ СОШ №511	57,3	68,7	61,3	58,7	42	79,7	65	57,7	67,7	53	51	40,7	62,3	73,3	65,3
ГБОУ СОШ №530	71,4	76,6	64,9	51,9	46,8	92,9	80,5	72,7	72,7	66,2	59,1	57,1	68,8	76,6	64,9
ГБОУ СОШ №552	69,9	66,3	43,4	45,8	43,4	59,6	49,4	47	51,8	46,4	33,1	37,3	44	63,9	47
ГБОУ СОШ №604	48,7	60,9	51,9	42,3	26,9	60,3	51	42	47,1	42,6	26,9	25,6	34,3	56,4	35,9
ГБОУ СОШ №606	84,8	87,9	77,3	75,8	75,8	95,5	91,7	85,6	87,1	78	74,2	86,4	81,8	92,4	93,9
ГБОУ СОШ №638	61	61	54,2	54,2	45,8	39	42,4	19,5	35,6	23,7	49,2	39	51,7	62,7	45,8
ГБОУ СОШ №645	71,3	65,6	52,2	51	35	65	63,1	54,5	55,4	46,5	25,5	41,4	37,9	59,9	47,8

ОО	1	2	3	4	5	6	7	8	9	10	11	12	13	14	15
ГБОУ СОШ №695	44,6	58,9	55,4	46,4	30,4	77,7	75	59,8	62,5	53,6	48,2	50	62,5	66,1	57,1
ГБОУ СОШ №93	58,7	58,7	46,2	51	45,2	54,3	43,8	45,2	44,2	35,6	20,7	30,8	26,4	46,2	31,7
ГБОУ ЦО №650	30,8	30,8	34,6	26,9	26,9	71,2	53,8	34,6	42,3	34,6	36,5	19,2	34,6	57,7	46,2
ГБОУ ШИ №68	66,7	61,1	72,2	72,2	72,2	69,4	58,3	61,1	44,4	44,4	5,6	0	2,8	5,6	5,6
ГБОУ СОШ №257	61,4	66,7	50,9	47,4	42,1	63,2	37,7	48,2	52,6	52,6	33,3	40,4	46,5	61,4	40,4
ГБОУ лицей №408	49,3	53,6	49,3	40,6	49,3	58,7	42	47,1	44,9	43,5	44,9	27,5	55,1	66,7	47,8
ГБОУ лицей №410	61,5	71,9	57,3	44,8	29,2	78,1	54,7	66,7	68,2	57,8	39,1	40,6	54,2	61,5	54,2
ГБОУ СОШ №459	47,4	48,7	51,3	42,3	35,9	64,7	38,5	43,6	54,5	38,5	31,4	33,3	51,9	48,7	28,2
Фрунзенский															
ГБОУ гимназия №227	66	71,7	73,6	54,7	52,8	77,4	68,9	66	68,9	61,3	45,3	52,8	51,9	66	47,2
ГБОУ гимназия №295	67,1	69,9	60,3	54,8	35,6	80,8	74,7	69,9	67,1	61	41,8	45,2	52,1	75,3	52,1
ГБОУ гимназия №363	51,4	63,9	45,8	45,8	34,7	65,3	56,3	55,6	61,8	53,5	38,9	40,3	51,4	66,7	45,8
ГБОУ гимназия №441	58,6	60,9	59,8	64,4	48,3	82,8	85,1	74,7	76,4	69,5	59,2	55,2	60,3	77	65,5
ГБОУ гимназия №587	55,1	60,2	50	55,1	38,8	85,2	75	66,8	75	63,8	44,4	54,1	48,5	69,4	55,1
ГБОУ лицей №226	62	70,4	59,2	53,5	33,8	92,3	84,5	71,1	64,8	57	40,8	42,3	43,7	70,4	52,1
ГБОУ лицей №299	75,6	60	62,2	57,8	46,7	96,7	91,1	85,6	87,8	76,7	45,6	31,1	62,2	71,1	57,8
ГБОУ СОШ №201	46,9	59,4	54,7	60,9	40,6	78,9	74,2	52,3	67,2	60,9	46,9	56,3	59,4	73,4	59,4
ГБОУ СОШ №202	68,8	66,7	27,1	47,9	60,4	61,5	46,9	34,4	45,8	40,6	37,5	35,4	37,5	52,1	47,9
ГБОУ СОШ №212	35,4	56,9	41,5	50,8	30,8	58,5	52,3	38,5	50	38,5	26,9	21,5	34,6	55,4	41,5
ГБОУ СОШ №213	79	87,1	82,3	62,9	64,5	91,9	87,9	83,1	86,3	86,3	66,9	56,5	79,8	79	80,6
ГБОУ СОШ №215	69,4	55,6	47,2	58,3	47,2	50	72,2	36,1	44,4	36,1	51,4	47,2	62,5	69,4	58,3
ГБОУ СОШ №230	78,8	73,8	61,3	60	42,5	91,9	90	73,8	82,5	70,6	48,8	53,8	67,5	77,5	68,8
ГБОУ СОШ №236	69,3	49,3	44	36	29,3	74,7	64,7	73,3	58,7	46,7	40	53,3	31,3	54,7	54,7
ГБОУ СОШ №292	52,8	61,8	49,4	51,7	40,4	81,5	69,7	65,7	66,3	64	38,8	44,9	58,4	65,2	52,8
ГБОУ СОШ №296	47,9	70,8	41,7	50	31,3	61,5	51	44,8	49	44,8	30,2	27,1	35,4	45,8	43,8
ГБОУ СОШ №298	42,9	57,1	46,8	44,2	28,6	46,1	52,6	36,4	44,2	43,5	35,7	41,6	38,3	67,5	50,6
ГБОУ СОШ №301	46,8	59,6	44,7	55,3	40,4	42,6	37,2	33	36,2	35,1	36,2	44,7	39,4	63,8	42,6
ГБОУ СОШ №302	56,5	62,3	50,7	66,7	17,4	79	62,3	67,4	63	66,7	49,3	47,8	57,2	71	60,9
ГБОУ СОШ №305	56,8	56,8	50	54,1	25,7	66,2	60,8	51,4	58,8	52	36,5	36,5	48,6	71,6	50
ГБОУ СОШ №310	56	52	48	56	40	52	44	36	44	38	32	24	36	48	32
ГБОУ СОШ №311	91,1	85,7	87,5	87,5	51,8	69,6	61,6	49,1	55,4	42	46,4	73,2	60,7	91,1	80,4
ГБОУ СОШ №313	68	68	46	52	46	59	54	35	50	42	34	24	36	62	36
ГБОУ СОШ №314	46,4	42,9	28,6	64,3	39,3	51,8	60,7	44,6	69,6	53,6	39,3	17,9	53,6	35,7	39,3
ГБОУ СОШ №316	69,9	68,7	56,6	57,8	50,6	82,5	72,9	81,9	77,1	70,5	51,8	55,4	57,8	68,7	57,8
ГБОУ СОШ №318	83,3	86,7	83,3	76,7	66,7	93,3	90	86,7	86,7	86,7	68,3	80	88,3	86,7	83,3
ГБОУ СОШ №322	88,2	82,4	68,6	45,1	35,3	77,5	69,6	58,8	63,7	54,9	60,8	70,6	63,7	74,5	60,8
ГБОУ СОШ №325	44,6	62,5	50	37,5	21,4	48,2	39,3	34,8	30,4	27,7	28,6	39,3	42	58,9	55,4
ГБОУ СОШ №359	56	56	36	44	34	60	58	48	51	45	37	26	37	58	52
ГБОУ СОШ №360	56,4	71,8	56,4	53,8	46,2	93,6	91	69,2	88,5	83,3	42,3	48,7	56,4	59	61,5
ГБОУ СОШ №364	53,3	55,6	51,1	44,4	44,4	58,9	53,3	47,8	37,8	36,7	44,4	51,1	50	60	46,7
ГБОУ СОШ №367	57,1	63,3	55,1	49	32,7	71,4	68,4	51	59,2	57,1	35,7	36,7	42,9	61,2	55,1
ГБОУ СОШ №368	86	70,2	59,6	71,9	61,4	88,6	85,1	75,4	75,4	66,7	56,1	66,7	60,5	87,7	68,4
ГБОУ СОШ №443	40	50	47,5	55	55	60	47,5	28,8	47,5	37,5	20	25	28,8	40	37,5
ГБОУ СОШ №444	73,9	78,3	50	58,7	56,5	96,7	84,8	72,8	88	66,3	62	39,1	69,6	69,6	73,9
ГБОУ СОШ №448	46,4	60,7	39,3	46,4	37,5	70,5	55,4	45,5	50	53,6	33	33,9	40,2	51,8	42,9

ОО	1	2	3	4	5	6	7	8	9	10	11	12	13	14	15
ГБОУ СОШ №553	87,7	78,9	64,9	61,4	68,4	96,5	94,7	92,1	91,2	91,2	75,4	73,7	78,1	86	87,7
ГБОУ СОШ №603	65,4	75	57,7	46,2	34,6	80,8	73,1	63,5	67,3	48,1	48,1	42,3	66,3	63,5	55,8
ГБОУ СОШ №8	86,4	63,6	68,2	50	54,5	95,5	65,9	50	61,4	52,3	30,7	27,3	46,6	59,1	36,4
ГБОУ СОШ №218	65,9	78	58,5	61	53,7	73,2	50	68,3	64,6	41,5	39	39	43,9	56,1	39
ГБОУ СОШ №365	68,3	65,9	57,3	56,1	40,2	61,6	40,9	50,6	54,3	51,2	36	28	50,6	58,5	51,2
Центральный															
ГБОУ гимназия №166	68,4	78,9	62,1	61,1	38,9	86,3	83,7	82,1	75,8	66,3	42,6	47,4	58,9	71,6	63,2
ГБОУ гимназия №168	63,6	76,4	56,4	56,4	34,5	96,4	90,9	86,4	90,9	81,8	58,2	47,3	73,6	74,5	69,1
ГБОУ гимназия №171	78,3	95,7	69,6	65,2	47,8	95,7	91,3	91,3	78,3	69,6	47,8	43,5	65,2	91,3	78,3
ГБОУ гимназия №209	78,5	84,6	73,8	63,1	64,6	96,9	90	93,8	81,5	89,2	70,8	73,8	73,8	84,6	81,5
ГБОУ гимназия при ГРМ	79,1	95,3	76,7	62,8	44,2	100	100	97,7	96,5	81,4	58,1	81,4	75,6	88,4	90,7
ГБОУ лицей №214	69,2	73,1	53,8	42,3	46,2	92,3	84,6	82,7	84,6	80,8	59,6	73,1	69,2	80,8	61,5
ГБОУ СОШ «Тутти»	77,8	88,9	33,3	66,7	22,2	66,7	44,4	22,2	44,4	66,7	44,4	44,4	61,1	44,4	66,7
ГБОУ СОШ №122	57,7	73,1	61,5	50	46,2	86,5	76,9	73,1	82,7	73,1	38,5	34,6	42,3	69,2	76,9
ГБОУ СОШ №163	40,9	50	27,3	50	59,1	72,7	56,8	29,5	45,5	43,2	29,5	22,7	34,1	50	27,3
ГБОУ СОШ №167	39,5	58,1	48,8	53,5	41,9	19,8	20,9	16,3	18,6	15,1	18,6	23,3	29,1	32,6	30,2
ГБОУ СОШ №169	74,4	72,1	53,5	72,1	60,5	100	90,7	94,2	96,5	75,6	58,1	79,1	58,1	76,7	65,1
ГБОУ СОШ №178	81,8	72,7	86,4	90,9	77,3	97,7	95,5	75	77,3	70,5	47,7	40,9	52,3	63,6	59,1
ГБОУ СОШ №181	84,6	69,2	61,5	61,5	69,2	82,7	88,5	73,1	73,1	59,6	67,3	73,1	55,8	80,8	69,2
ГБОУ СОШ №183	67,6	81,1	73	51,4	45,9	87,8	83,8	77	79,7	75,7	55,4	73	74,3	81,1	70,3
ГБОУ СОШ №185	61,1	72,2	58,3	52,8	38,9	88,9	80,6	86,1	69,4	72,2	30,6	50	33,3	72,2	50
ГБОУ СОШ №189	51,7	51,7	55,2	48,3	51,7	50	51,7	32,8	46,6	24,1	32,8	41,4	31	41,4	37,9
ГБОУ СОШ №193	56	76	76	80	48	60	42	46	60	54	32	76	32	68	68
ГБОУ СОШ №197	45	65	50	60	45	95	85	85	90	92,5	25	55	32,5	70	65
ГБОУ СОШ №206	62,5	59,4	50	65,6	31,3	57,8	28,1	37,5	43,8	45,3	25	31,3	29,7	53,1	50
ГБОУ СОШ №210	53,3	60	62,2	42,2	35,6	62,2	55,6	51,1	55,6	46,7	31,1	35,6	51,1	66,7	48,9
ГБОУ СОШ №216	83,3	83,3	77,8	55,6	77,8	44,4	50	36,1	55,6	66,7	5,6	83,3	16,7	72,2	83,3
ГБОУ СОШ №294	63,2	42,1	26,3	52,6	47,4	55,3	44,7	31,6	39,5	36,8	21,1	26,3	44,7	47,4	21,1
ГБОУ СОШ №304	70,6	70,6	51	58,8	25,5	84,3	67,6	67,6	75,5	79,4	47,1	64,7	44,1	78,4	68,6
ГБОУ СОШ №308	60	46,7	60	60	73,3	46,7	50	26,7	43,3	36,7	36,7	46,7	16,7	40	26,7
ГБОУ СОШ №321	60,4	66,7	54,2	45,8	37,5	71,9	55,2	38,5	55,2	39,6	68,8	47,9	76	66,7	47,9
ГБОУ СОШ №550	77,8	80	75,6	55,6	55,6	80	75,6	68,9	68,9	57,8	28,9	44,4	42,2	75,6	64,4
ГБОУ СОШ №612	56,5	58,7	56,5	37	19,6	72,8	63	65,2	59,8	42,4	33,7	43,5	45,7	65,2	56,5
ГБОУ СОШ №636	73,1	96,2	69,2	61,5	73,1	92,3	92,3	76,9	96,2	88,5	76,9	53,8	80,8	88,5	80,8
ГБОУ СПБ музыкальный лицей	40	40	40	80	80	70	70	60	90	70	60	60	50	100	40
ГБОУ Школа №204	76,9	92,3	65,4	65,4	57,7	92,3	92,3	86,5	86,5	84,6	73,1	69,2	61,5	80,8	69,2
НО Н(Ч)ОУ МШГУ	100	100	100	50	66,7	100	100	83,3	100	100	75	83,3	75	100	83,3
НОУ ШНИ	100	100	0	100	100	100	100	100	100	100	33,3	100	66,7	100	100
ЧОУ "Школа "Обучение в диалоге"	100	100	50	0	0	50	100	50	100	100	25	50	100	100	100
ЧОУ "Школа "Унисон"	100	66,7	100	66,7	33,3	100	100	100	100	100	83,3	33,3	83,3	100	66,7
ЧОУ "Школа Экспресс" Санкт-Петербурга	83,3	66,7	83,3	66,7	66,7	58,3	58,3	41,7	33,3	33,3	50	50	33,3	50	33,3
ЧОУСОГХЦ"МИРТ"	75	62,5	62,5	62,5	37,5	50	37,5	37,5	37,5	25	37,5	25	37,5	37,5	25

ОО	1	2	3	4	5	6	7	8	9	10	11	12	13	14	15
Экономический лицей АНО ВО "МБИ"	100	100	100	100	100	100	100	100	100	100	50	100	100	100	100
ГБОУ гимназия №157	81,7	80	61,7	56,7	66,7	79,2	58,3	78,3	71,7	66,7	51,7	56,7	59,2	73,3	63,3
ЧОУ АЛЬМА-МАТЕР	81,8	86,4	86,4	63,6	86,4	100	72,7	86,4	86,4	88,6	63,6	50	81,8	81,8	72,7
ГБОУ СОШ №153	57,9	57,9	68,4	63,2	52,6	52,6	28,9	42,1	39,5	31,6	13,2	47,4	36,8	52,6	36,8

Немецкий язык

Таблица 20

ОО	1	2	3	4	5	6	7	8	9	10	11	12	13	14	15
Адмиралтейский															
ГБОУ гимназия №278	56,4	48,7	41	51,3	51,3	97,4	66,7	66,7	43,6	53,8	51,3	33,3	56,4	69,2	61,5
Василеостровский															
ГБОУ СОШ №27	50	25	25	75	50	50	0	25	25	0	62,5	0	37,5	0	0
Выборгский															
ГБОУ гимназия №74	74,4	59	69,2	71,8	51,3	92,3	64,1	66,7	41	43,6	74,4	61,5	61,5	87,2	79,5
ГБОУ СОШ №453	100	81,8	100	90,9	90,9	86,4	63,6	63,6	31,8	63,6	18,2	18,2	13,6	72,7	45,5
ГБОУ СОШ №605	53,7	50,7	49,3	64,2	37,3	86,6	56	50,7	22,4	44,8	70,1	35,8	57,5	71,6	74,6
Калининский	53,1	60,9	57,8	67,2	57	90,2	56,6	61,7	46,1	44,9	59	49,2	55,1	78,9	78,9
ГБОУ СОШ №111	61,5	73,8	66,2	80	78,5	88,5	73,8	72,3	66,2	57,7	68,5	64,6	61,5	95,4	86,2
ГБОУ СОШ №72	44,4	47,6	49,2	54	34,9	92,1	38,9	50,8	25,4	31,7	49,2	33,3	48,4	61,9	71,4
Кировский	39,9	53,6	47,1	54,3	37,7	76,4	47,5	52,5	28,3	37,3	47,8	32,6	42	62,3	58,7
ГБОУ СОШ №223	25,6	43,6	41	56,4	38,5	44,9	15,4	17,9	2,6	17,9	37,2	20,5	33,3	69,2	53,8
ГБОУ СОШ №481	35,3	49	49	43,1	29,4	86,3	51	65,7	39,2	40,2	59,8	35,3	53,9	64,7	70,6
ГБОУ СОШ №506	61,8	79,4	58,8	85,3	55,9	97,1	77,9	85,3	52,9	70,6	61,8	55,9	51,5	76,5	70,6
ГБОУ СОШ №658	42,9	35,7	28,6	14,3	21,4	78,6	50	21,4	0	0	0	0	0	0	0
Красногвардейский															
ГБОУ гимназия №177	89,5	78,9	84,2	89,5	78,9	89,5	57,9	65,8	50	50	68,4	63,2	52,6	63,2	47,4
ГБОУ СОШ №191	47,7	43,2	40,9	54,5	38,6	61,4	34,1	31,8	21,6	18,2	58	36,4	55,7	72,7	54,5
ГБОУ СОШ №233	21,7	47,8	26,1	39,1	39,1	93,5	45,7	28,3	15,2	8,7	50	26,1	56,5	60,9	69,6
ГБОУ СОШ №515	42,6	44,7	48,9	53,2	40,4	85,1	48,9	33	19,1	23,4	35,1	36,2	41,5	53,2	51,1
ЧОУ "гимназия "Петершуле"	42,4	48,5	54,5	54,5	42,4	72,7	30,3	45,5	31,8	37,9	54,5	33,3	59,1	57,6	66,7
Красносельский															
ГБОУ СОШ №352	32	24	40	54	34	81	38	36	16	33	54	24	56	50	48
Московский															
ГБОУ СОШ №356	44,7	42,6	48,9	66	44,7	64,9	34	36,2	10,6	38,3	53,2	34	48,9	66	57,4
Невский															
ГБОУ СОШ №458	84	88	76	80	68	96	60	70	56	48	66	64	68	64	60
ГБОУ СОШ №639	80	70	60	80	80	95	55	80	35	45	62,5	30	65	75	70
ОО федерального подчинения															
СПб КК МО РФ	80	100	100	100	100	100	100	100	60	100	20	40	70	100	80
Петроградский															
ГБОУ гимназия №610	87,5	84,4	90,6	90,6	53,1	95,3	64,1	90,6	75	87,5	45,3	21,9	21,9	96,9	93,8

ОО	1	2	3	4	5	6	7	8	9	10	11	12	13	14	15
ГБОУ СОШ №75	52,3	43,2	47,7	50	52,3	87,5	58	59,1	28,4	37,5	52,3	34,1	53,4	54,5	65,9
НОУ Гете-Шуле	55,6	66,7	55,6	66,7	55,6	72,2	44,4	66,7	0	66,7	77,8	33,3	55,6	88,9	100
Приморский															
ГБОУ гимназия №41	91,7	79,2	65,3	86,1	69,4	94,4	86,1	87,5	66,7	76,4	63,2	63,9	55,6	79,2	90,3
ГБОУ СОШ №43	92,1	80,3	96,1	90,8	94,7	55,9	71,1	76,3	78,3	36,2	82,2	96,1	70,4	88,2	73,7
Фрунзенский															
ГБОУ СОШ №303	55,6	38,9	44,4	52,2	47,8	91,7	47,2	56,1	40,6	46,7	57,8	34,4	46,1	75,6	65,6
Центральный															
ГБОУ СОШ №222	71,1	77,8	60	66,7	53,3	96,7	66,7	73,3	55,6	60	78,9	53,3	77,8	86,7	77,8
ГБОУ СОШ №309	90,9	90,9	63,6	36,4	45,5	50	36,4	36,4	18,2	27,3	18,2	36,4	18,2	54,5	36,4

Французский язык

Таблица 21

ОО	1	2	3	4	5	6	7	8	9	10	11	12	13	14	15
Адмиралтейский															
ГБОУ СОШ №266	92,3	84,6	80,8	30,8	57,7	63,5	28,8	57,7	48,1	30,8	59,6	76,9	65,4	80,8	65,4
Василеостровский															
ГБОУ СОШ №29	87,5	87,5	84,4	65,6	81,3	54,7	34,4	51,6	67,2	57,8	65,6	78,1	87,5	81,3	90,6
ГБОУ СОШ №4 Кусто	92,6	95,6	88,2	64,7	75	62,5	59,6	32,4	51,5	23,5	39,7	82,4	56,6	72,1	35,3
Выборгский															
ГБОУ СОШ №495	91,5	85,1	87,2	76,6	76,6	72,3	61,7	50	52,1	55,3	70,2	85,1	84	89,4	85,1
ГБОУ СОШ №65	84,7	88,9	90,3	55,6	73,6	59,7	47,2	37,5	59	31,9	64,6	86,1	67,4	70,8	63,9
Кировский															
ГБОУ СОШ №282	95,3	93	90,7	69,8	81,4	51,2	34,9	48,8	46,5	41,9	87,2	90,7	84,9	76,7	76,7
ГБОУ СОШ №392	85	80	82,5	60	57,5	56,3	26,3	31,3	50	32,5	51,3	67,5	57,5	67,5	70
Красногвардейский															
ГБОУ СОШ №133	100	92,9	85,7	21,4	92,9	71,4	21,4	71,4	60,7	50	42,9	78,6	85,7	85,7	85,7
ГБОУ СОШ №490	50,0	80,0	70,0	30,0	70,0	60,0	65,0	30,0	50,0	40,0	100,0	70,0	80,0	60,0	50,0
ГБОУ гимназия №405	90,0	90,0	70,0	60,0	60,0	30,0	30,0	20,0	25,0	35,0	35,0	60,0	25,0	50,0	20,0
Красносельский															
ГБОУ гимназия №271	84,0	90,0	84,0	49,0	69,0	55,0	40,0	33,5	52,5	41,0	66,5	77,0	84,0	77,0	74,0
ГБОУ гимназия №505	81	95,2	90,5	57,1	57,1	71,4	38,1	47,6	64,3	52,4	57,1	81	76,2	76,2	85,7
Московский															
ГБОУ СОШ №351	85,7	88,6	85,7	37,1	80	44,3	34,3	32,9	47,1	31,4	45,7	65,7	64,3	71,4	62,9
ГБОУ СОШ №371	94,1	100	94,1	58,8	58,8	55,9	41,2	67,6	76,5	26,5	64,7	88,2	64,7	88,2	82,4
ГБОУ СОШ №485	97,3	100	94,6	83,8	94,6	51,4	27	45,9	48,6	29,7	75,7	81,1	86,5	81,1	83,8
Невский															
ГБОУ СОШ №26	80,0	72,0	76,0	36,0	60,0	40,0	4,0	40,0	32,0	4,0	58,0	64,0	52,0	56,0	48,0
ГБОУ СОШ №337	81,3	68,8	87,5	50	75	68,8	43,8	56,3	81,3	37,5	34,4	56,3	71,9	50	68,8
Фрунзенский															
ГБОУ СОШ №312	79,5	76,9	76,9	51,3	74,4	48,7	20,5	46,2	43,6	16,7	47,4	71,8	62,8	56,4	66,7
Центральный															

ОО	1	2	3	4	5	6	7	8	9	10	11	12	13	14	15
ГБОУ гимназия №171	84,2	89,5	88,2	59,2	68,4	59,2	43,4	63,8	69,7	30,3	51,3	73,7	67,1	73,7	69,7
ГБОУ СОШ №211	85,2	81,5	85,2	48,1	70,4	40,7	29,6	48,1	40,7	18,5	59,3	66,7	66,7	77,8	74,1
ГБОУ гимназия №155	86,7	84,4	80	60	73,3	43,3	35,6	43,3	41,1	24,4	27,8	53,3	50	53,3	20
Приморский															
ГБОУ СОШ №596	70,6	76,5	64,7	35,3	70,6	29,4	17,6	29,4	26,5	2,9	23,5	41,2	35,3	52,9	11,8